GPTBots.ai

OXbJ’ 规bw

Q·范r q ẇ···

lu→p’ 规bw

GPTBots.ai

I p’ c 规

Q·q’ 范→ 范 o sr w·5344/I 范范 o U’ pws +VI aLI YBRO, 规 o zsor w·u q 规’ —s范 s··uous—s··· o··r —o范 ys w·u sqv··’ ż u 规 s范 wqs →范 w s范 w·Kvw·o1Q vo规 pss···t’ q 规 sr ’ ···→范 w w·u q’ ——o··ws规 ww 规 opzs o··r sttwqs··· → 规 v ··’ wtwqo w’···规 s范 wqs规规 w·qs w规 w·qs→w’···1

J sw·u o →w’···ss范 w· vs —o范 ys /I 范范 o U’ pws vo规 pss···opzs ’ uo范·s范 vs —ox’ 范 w ’t vs —o范 ys 规 vo范 s o··r u范 w·’ o zsor w·u —’ pws → 规 v ··’ wtwqo w’···规 s范 wqs →范 w s范 t

I 规 vs r s—o··r t’ 范 q 规’ —s范 范 soqvw·u o··r —o范 ys w·u0zsr u范 v w·q范 so规 s规 /I 范范 o U’ pws vo规 zo ··qvsr t’ 范 o范 0ż ’ yw·u 规 z w’···规 0 U s规 规 ouw·u Kż r o··r U o范 ys w·u Kż r 0 ’ —ss q’ ——o··ws规 ··ssr 规’ 范 soqv o··r w·s范 oq ww q 规’ —s范 规 wo — zw→s qvo···sz规 1Q规’ tts范 w·u规 oz规 w·qz r s I zo··r pw u r o o o→zwqo w’···规 ’ s——’ s范 r wwoz 范 o··规’ 范 —o w’···1

I XX L’ ··ż or 规 w·b’ oz

I SOD P u

aLS Q·规 ozo w’···规 w·b’ oz

RFF g

U’ ···vz I q ws Ls wqs规

I SDK g

GPTBots.ai

W 范P w规’范

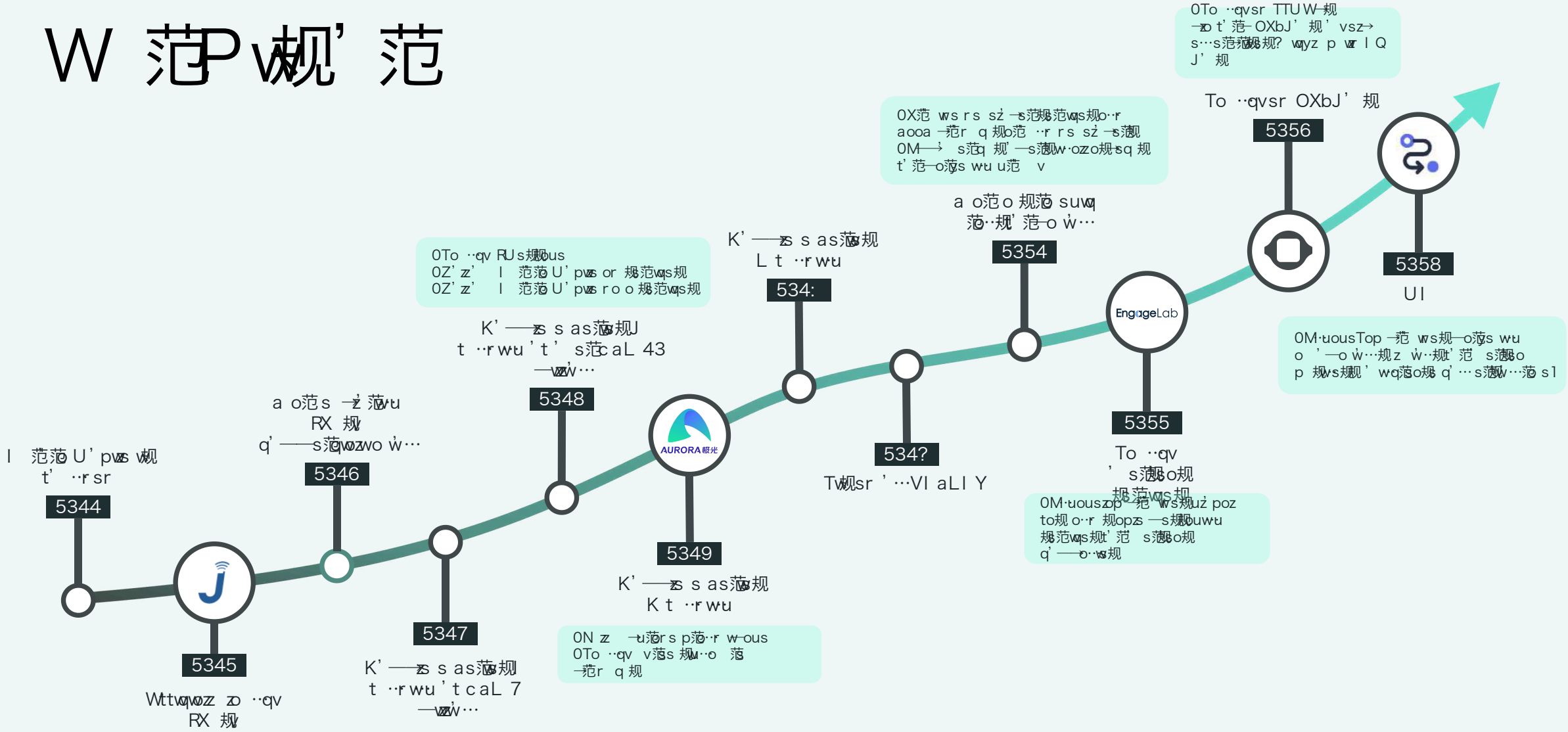

GPTBots.ai

J 规w s规靓Xo范·s范



GPTBots.ai

bvs M —ż 规w…’ t Os··0 Q

- Q·5356/ ww·5 —’ …v规’ t w规范szso规§/OXb06 B 范soqvsr 433 —wż’…—’ …vz oq ws 规§范规l 规 ’t Uo 5357/OXb)规—’ …vz oq ws 规§范规vo s 范soqvsr vs pwż’…zs szl
- Jż’ —ps范u s规w—o s规 vo p 5365/ vs us··s范o ws l Q—o;范ys wzps ’范v &4 6 范wż’··l
- Q·5356 oż ··s/s? w tw·o··qw·u t’ 范us··s范o ws l Q规o范 —规范soqvsr &54 ? pwż’··/o twst’ z w·q范so规§ t范— vs —范§ ẇ 规 so范l

534 A 规 范qsr w

O’ ’ uzs w·范r qsr JMZb

5353 Jow zo ··qvsr vs MZV0M5 B —’ rsz/ vwqv qo···oqq 范o sz ··rs范规o··r 规§—o···w规l

5354 W—s··ł Qżo ··qvsr vs Ll TT0M—’ rsz/ vwqv qo··· us··s范o s w—ous规po规§r ’ ··· s w·→ l

Nbqsp’ ’ y w·范r qsr vs KTQX —’ rszl

P o sw’ ttwqwoz zo ··qvsr vs Xo··u —’ rszl

W—s··ł Qżo ··qvsr K’ rs l

534 : O’ ’ uzs w·范r qsr vs b范o··规’ 范—s范·s 范oz ··s ’范y o范qvwsq 范§ t’ 范—范qs规0w·u ··o 范oz zo··u ous o规y规

534 ? W—s··ł Q·w·范r qsr OXb04

5355 W—s··ł Q·w·范r qsr Kvo OXb06 B

5356 Uwq范规t 范§zso规§r vs ··s Jw·u po规§r ’ ··· Kvo OXb l

Nbqsp’ ’ y zo ··qvsr TToUl 046J l

O’ ’ uzs 范§zso规§r Jo范/q’ —s w·u ww Kvo OXb l

W—s··ł Q范§zso规§r OXb07/ vwqv w·qz r s规w—ous 范§q’ u··wż’··l

Jow 范§zso规§r vs MZV0MJ’ l

Uwq范规t o···’ ··qsr vo OXb07 wzps w·su范o sr w·’ vs s···w范§ Wttwqs 规ws l

L’ —s规wq zo范us —’ rszż规规 qv o规b’ ··u wŸwo··· s··· +l zwpopo,/Xo··u +P o sw/bwo··u’ ··u +S ··z ··· e o··· sw,/o··r f w·uv ’ +MTgbM5, s范§ 规 qqs规0wsz 范§zso规§r l

5357

O’ ’ uzs —ro sr Jo范 o··r zo ··qvsr vs XoTU 5 —’ rszl

Uwq范规t o···’ ··qsr vo e w·r’ 规 wzr ss—z w·su范o s K’ —ẇ l

W—s··ł Q范§zso规§r OXb07 o··r vs s 0’ 0 ws’ —’ rsza’ 范ol

l ···v范—wq 范§zso规§r Kzo rs06/ vwqv 规 →→ 范规 533S q’ ···s l

Us o 范§zso规§r Tzo—o 6 l

J w范v

M —ż’ 范o ẇ···

M —ż’ 规w···

Js ss…s…s范→规 o→→zqo ẃ…规

o…r Os…0 Q sqv…’ ż u /

vs范 s s 规规 o 规 u…twqo… q’ u…wws uo→

o…r sqv…qozpo范 s范

GPTBots.ai

qo…p范 wus vw规 uo→t’ 范 ’ 1

P’ →

GPTBots.ai

Vsqs规范 sz s—s…规t’范o…s…s范→规 ’ p wr o…l Qo→zqo w’…

N范— bvs’范 ’ X范q wqs	S…’ zsrus	boz s…规
bvs’范 Zs规范s +S…’ zsrus . boz s…, J 规ws规X范→o范 w’… X范 ’ →s Ls sz’ →—s… bs规wu Ls→z’ —s… c规bus	• UT +P uuwutoqs,/l zu’范w—规 • TTU +OXb/TToUl /TT, o…r ’ vs范—’rsz规 • l Qas范wqs Ls N范—s ’范y规+To…uqvow/TT, • l →zqo w’…Ls N范—s ’范y规+Lxo…u’/Nzo规y/TT, • NMLs N范—s ’范y规+d s/Zsoq /TT, • Po范 o范s/OXc /L’qys范KcLl • asq 范w /Xs范’范—o…qs/bv范 uv→ /l ovzopvzw • Uo范ys wu/X范—’ w’…/XZ/K’ —zwo…qs • ds范wqozQr 规范2X’规w’…S…’ zsrus o…r ayvz规	M…uwss范+UT/l zu’/NM/JM/bs规wu/WX/Yl , a’t o范s l 范qvwsq X范r q Uo…ous范 cQ2cf Ls规w…s范 J 规ws规M →s范 TTTTT

P’ r’s规OXbJ’ 规 orr范s规 vs规s w规 s规G		
K’…tw X pz规 c规s	• a opzs/规sq 范s/sttwqs…/(q’ —zwo… qz’ r 规s范wqs规 • V’Qq’rs rs →zo t’范— ww t zz w…su范o sr q’ —’…s…规 • X范Qq’…tw 范sr wr 规范Q规→sqtwq s—zo s J’ 规o…r b’’z规范sor ’ 规s’ ’t vs p’ • U zw→zs w…su范o w’…—s v’r规o…r o→zqo w’… 规qs…o范w规/so规 ’ →范—’ s o…r 规s	• W…z p 规ws规—s范规…szo范s 范s? w范sr • a →zs—s…sr p …sqs规b范 sqv…wqoz→s范规…sz • OXbJ’ 规 so—’t sqv…wqozs →s范规 • X范ts规w…ozQad →o范…s范规

GPTBots.ai

Kvozs…us规’t l →z w·u Os…0 Qw·M…s范→范规s规

Poz qw·o w…

TTU规规—s w—s规q范s o s toz规s w·t’范—o w…psqo 规s’t v’ vs o范s p wz o…r vs r o o vs zso范·t范—1bvs规s —w规oys规qo…—oys TTU规 …范szwpzs o…r 范规y t’范 p 规w·s规规s规’ 规s1

ds范wqozS…’ zsr us

Os…s范zTTU规 规oz zoqy vs 规—sqwzwsr y…’ zsr us 范s? w范sr t’范规—sqtwq wr 规范w规/—oyw·u vs— zs规规 规st zt’范p 规w·s规规s规 w …? s …ssr规l r r w’…oz / 范w·w·u o …s —’r szt’范soqv 规—sqtwq qo规s w规 s范 q’规z 1

K’——zs bo规y规

TTU规o范s …’ s范 u’’r o q’——zs 范so规…w·u/规 vs 规范uuzs w q’——zwqo sr o规y规 w·p 规w·s规规s规l z规/vo…r zw·u o规y规’…s o o w—s w规…) s…’ uv t’范范sozp 规w·s规规…ssr规

l →Q—zs—s…o w’…

c规w·u TTU规…ssr规’ ’t’z’ 范zs规/—o…ous r o o/vo s →’ s范 zq’——→ s范规/u’’r s…uw·ss范w·u/o…r 规—o范 ozu’范w—规0 o…’t vs规s —o范规 tow/TTU规 ’…) ’范y —范—s范z 1

boz s…规

b’规z s vs —范pzs—’t 规w·u l Q w·p 规w·s规规s规/l Qs —s范规…ssr 规yw规w·r o o/ozu’范w—规/ s…uw·ss范w·u/o…r p 规w·s规规 P’ s s范/p 规w·s规规s规r’…) vo s s…’ uv ’—0s szl Qs —s范规/ —范u范规规w规规z /o…r q’规规o范 vwuv1

P’ r’s规OXbJ’ 规规’z s vs规s —范pzs—规G

- a →zs—s… TTU规 ww oqq 范o s y…’ zsr us o规 q’…s v范 uv sq’范 范s 范w oz1
- W→w—wsr —范——→ s…uw·ss范w·u ’zw—w vs 规q’—s’t TTU 范s规→’…规s规
- l r r r’—ow·0规—sqtwq y…’ zsr us ’ vs y…’ zsr us po规s1
- W→w—ws y…’ zsr us oqq 范oq v范 uv y…’ zsr us 范ow·w·u1
- Q·su范o s w·s范·ozs…s范·范规s r o o v范 uv 规sz0 r s sz’—sr b’’z规
- N’z qo…vo…r zs q’——zs o…r —o范ozsz ’范ytz’ o规y规
- Z l O qo…qzo规规w /规’范s/o…r 范s 范w s y…’ zsr us sttsq wsz 1
- Q·su范o s vs p’ ww o… 规规s— v范 uv o范w 规 b’’z规
- K’r s w·s范·范s 范vsz—规 vs p’ r’—o v o…r tw·w规 o规y规 oqq 范o sz o…r sttwqws…z 1
- K’—pw·w·u z’…u2规’范0s范— —s—’范 vsz—规 vs p’ 规o —范r q ws o…r sttwqws…1
- l 规w—zs o…r sttwqws… TTU W—规—zo t’范— ww 规opzs/ 规sq 范s/o…r q’——zwo… qz’ r 规s范wqs规
- l so—’t s…uw·ss范规o…r zo s范规—oys规规范s 规s范wqs规 范…规btsz 1
- Zsor 0’0 规s’ttwqwoz s——zo s zwp范o…r ’ttwqwoz ’’z规zwp范o范1
- Zwqv l X0规o…r w·su范o w’…规
- l 规s范0t范w…r z r s —zo t’范— vo zs 规’ q范so s p’规 ww’ …ssr w·u ’ 范ws — qv’范o… q’r s/—oyw·u w s范 so规 t’范o…’…s ’ 规s1
- O w o…qs t范— OXbJ’ 规 sqv…wqozs —s范 so— ww ’ s范s… so范规’t s —s范w…qs w·s…s范·范规s 规s范wqs规
- X范ts规规w…ozQ ad —o范…s范规 o规规规 ww o→zwqo w’… r s sz’ →—s… o…r w·su范o w’…1

GPTBots.ai

K wu0Mr us

Mtt’范zs规规

bsqv…wqoz

M…s范→范规s I Q I us…规B

L范ws Mttwqs…q / azo规 K’规规

X范 wwu s…r 0’0s…r I Q规z ’w…规t’范s…s范→范规s规 w—zs—s…wu I Qous…规oq范规q 规’—s范规s范wqs/ s…s范→范规 规so范qv/r o o w规uv 规o…r —’范s s——’ s范wu p 规ws规s规’zsor w· vs I Qs范l

W 范U w规规w…

U oys w so规s范t’范s…s范→范规s规’ 规s I Qo…r oqqsz s范o s p 规ws规u范 v l

e s oqy…’ zsr us vs 规u…twqo… uo→ps ss…I Q sqv…’ ż u o…r oq ozp 规ws规’—s范o ’w…规OXbJ’ 规I Qr sz s规r ss→w·’ s…s范→范规s p 规ws规规qs…o范w规t’q 规wu ’…q范t wu o…I QJ’ q’…规范q ’w…→zo t’范—le s →范 wrs p 规ws规s规 ww ps规 →范q wqs规’ 规so—zs规z wws I Qqo→opwzws规s…vo…qwu sttwqs…q o…r t’规s范wu u范 v l

W 范dw规w…

W 范 w规w…w规’ 范s ’z ’w…ws s…s范→范规s ’—s范o ’w…规 v范 uv I Q sqv…’ ż u /规w—zw wu →范qs规s规/ 范sr qwu q’规规/o…r q范so wu …s u范 v ’→’ 范 …ws规t’范p 规ws规s规le s o范s rsr wqo sr ’ pswu o 规u…twqo… t’范qs w· vs r s—’ q范o wo ’w… o…r wrs规→范sor or’→’w…’t I Q sqv…’ ż u l

K’范 s K’——s s…qw规

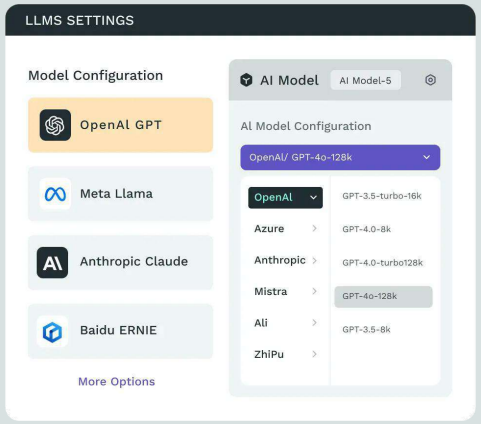

I →’ s范 z/tz wz s/s…s范→ws0 u范 r s
→o t’范—t’范? wyz p wr w·u q 规’—wopz s I Q
ous…规 oq范规 o范 w 规 p 规·s规规 qs…o范 w规

o o

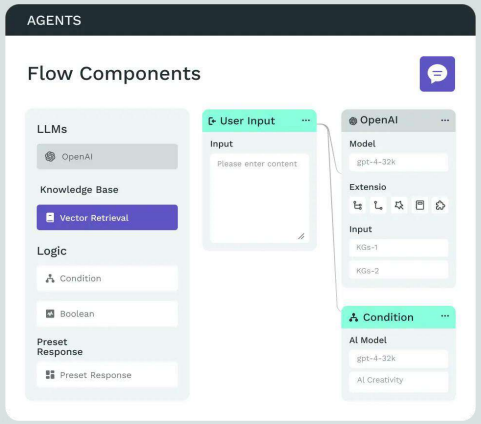

K’——范 svs…规 ws 规 z ’w…规 t范—r s规 u…’
w——z s—s…o ’w…/ w s →s范规→’范
v范 uv’ 1

GPTBots.ai

GPTBots.ai

U ow·aqs··o范w规

OXbJ’规qo···vsz→rwts范··· wr 规范w规p
q 规’—ww·u l Q’’z规t’范规→sqwq ··ssr规
vwqv
vsz→规p 规·s规s规规 s —’··s o··r ’范y
ps s范1

X范0规zs规

Q·q范so规s →’ s···wozq 规’—s范zsor规p
633’ 1

Tsor Os··· | l →’w·—s··· | K’··规zo w’···

l t s范规zs规

Zs规z s A8’ ’t q 规’—s范规 →’ 范w规s规1

Zs 范2Zst ··r 2M qvo··us

W范s范 | bsqv a →→ | KaU

U’范s111

Mr qo w’···

Q·s规—s···

l rw

PZ

Ls

L o o l ··oz 规规

g’ 范r sr wqo sr r o o o··oz 规规s →s范1

Qr 规范 | M··s范→范规s | L o o

U o范zs w·u | Nwo··qs | K 规’—s范

M··s范→范规s l Qaso范qv

X范 ws规s···s范→范规s规 ww →’ s范 zw·s范·oz
y··’ zsrus 范 范 ozo··r r o o o··oz 规规qo—opvzws规

L o o Kzso··w·u | U zwzs L o o a’ 范qs规 | l Q aso范qv

S··’ zsrus Zs0 范··yw·u | as—o···wq . Ss ’范

GPTBots.ai

OXbJ’ 规5358 X范r q U o→

I Q
X范ts规规w…oz
Nwsz
I →zwqo w…



I QK 规’—s范as范wqs

I QaLZ

M…s范范规I Qaso范qv

I QLo o Q规uv

I Q aso范qv

e’范规oqs

I Q →规

I us… K’…规范q w…

I us… t’范规w—zs p 规ws规规qs…o范w规

Nz I us… t’范q’—zs p 规ws规规qs…o范w规

U zw0 us… t’范o ’…’—’ 规 rsqw规w…0—oyw u

T’…u0s范—s—’范

av’范0s范—s—’范

e szq’—s u ws

Y s规w… 规uus规w…

U zw—’roz ’ →

c规范 o 范p s

P —o… 规范wqs

I rw —’rs

X范规 范规→…规

Lsp u —’rs

e’范tz

I us…0W范…sr e’范tz

I XQW范…sr e’范tz

J范…qv q’—→…s…

T’’→

bs —范qs规规wu

Ko范规

TTU

K’…rw w…oz q’—→…s…

K’rs

I XQ

S…’ zsrus

Zsu zo范 X范rwqo s

I v’范w o…r asq 范w

ZJI K q’…范z

I us… oqqs规规 q’…范z

K范rw 规us q’…范z

N范? s…q q’…范z o…w0范 r —sqvo…w规—

Lo o w规zo w…o…r s…q范→w…

J 规ws规规oz范 …’ wwqo w…

K’…s… —’rs范 w… o…r o…’…—wo w…

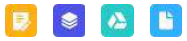

S…’ zsru s Jo规

S…’ zsrus u范→v

P p范w 规o范qv

S…’ zsrus 范范…y

U zw0 o 范qoz

a 范q 范z 范q’u…w w…

Q…szwus… 规u—s…o w…

U zw w—s…规w ’…oz sq’范

I Qb’’z规

M…s范范规 Q…s范…ozb’’z规

M…s范范规0 zs szW—s… b’’z规

I vs…wqo w …—sqvo…w规—

W…0rs—o…r w…’qo w…

dw规oz q范o w…

RaWW q范o w…

Lo opo规

Lo o5Kvo范

Lw规范p sr q’—→ wu s…uws

bs 5aYT

c…规范q 范r ro o s…w s 范q w…

T’qozro opo规

U’rsz规

Kz规r0规 范qs —’rsz

W—s…0规 范qs —’rsz

Nws …wu —’rsz

bvw范0—o范 Uooa —zo t’范—

TTU



M—psrrwu



Zs范…y

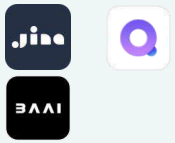

I rw

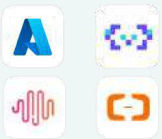

Kzo规规ws范



GPTBots.ai

I us…

- a →’ 范规规s w·u →o范o—s s范规t’ 范—ox’ 范uz’ pozTTU 规/w·qz r w·u s——s范o 范s o··r q’ …s oz’ qo w’··/ ’ s··规 范s vs TTU)规 —s范’ 范—o··qs —ss 规s —sq o w’··规
- Q vsz—规—o··ous J’ ’ 范ytz’ 规w·o $Nz’ $规 zs/zs w·u ’ —w o··r —o qv →o范规zws y··’ zsr us 范s 范s oz/zo··u ous —’ r sz规/q’ ··r w’··oz qvsqy规/—范s规s 范s—zs规/o··r v —o…规s范wqs规/bo规y规qo…范…’ ··s ot s范o··’ vs范 范o vs 规o—s w—s ’ vo··r zs q’ ——zs p 规w·s规 w规规 s规
- U zw—zs ous…规 ’ 范y ’ us vs范’ q’ ——zs s o规y规/—oyw·u TTU 规 —’ 范s sttwqs… v范 uv I Q so— ’ 范y1bvw规—s v’ r 规z s规p 规w·s规 —范pzs—规 vo ··ssr o z’ ’ t v’ uv o··r 范so规 ··w·u1

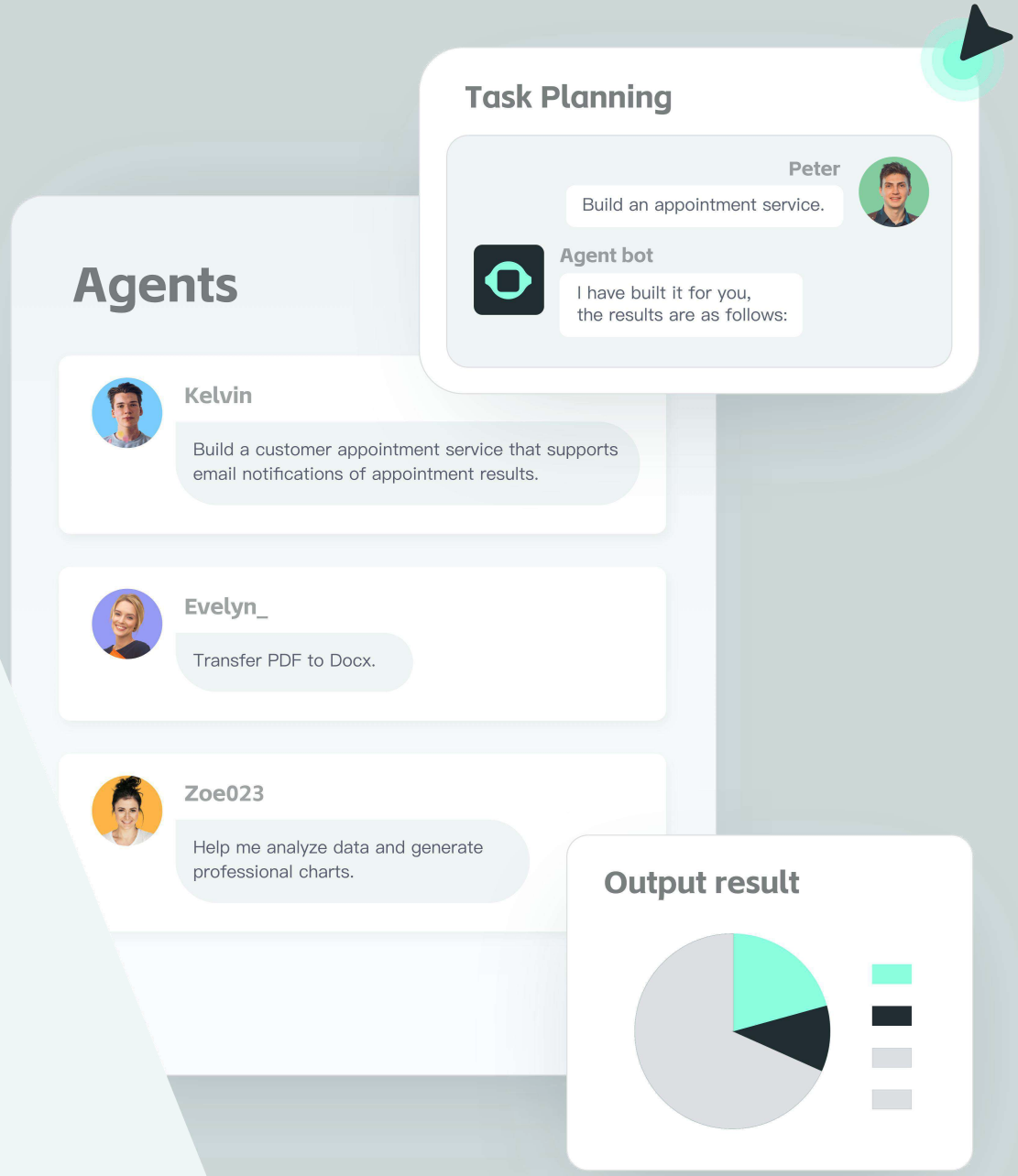

GPTBots.ai

l us…

- Q qo…oqqs规o…r zso范·t范— —范wo s r o o/ 规s ’’z规范s—s—ps范 vw·u规t’范规’范o…r ’z ·u —s范wr规/y…’ 规s范r s ow规/o…r 规 wqv ’ v —o…vsz→1Q oz规 oz’ 规范soz0w—s r sp uuw·u/—oyw·u w 规st zt’范—o… p 规ws规…ssr规
- a →’范规— zw→s t’范—o 规规qv o规 s / ’wqs/o…r w—ous规o规 w→ 2’ → /—oyw·u vs l us…)规q’—— …wqo w’…—’范s tzs wpzs1
- Q qo…范…q’r s/范sor r’q —s…规/o…r 范sq’u…ws w—ous规bvw规 w—范 s规w规规yw规w·—o v/q’——zs w·u o规y规/o…r vo…r zw·u rwts范s… —s规’t w·t’范—o w’…1
- OXbJ’规—范 ws规—o… 范sor 0’0 规s l us… s——zo s规vo t’z’ ps规 —范oq wqs规t’范rwts范s… w·r 规范ws规



GPTBots.ai

TTU

- a →› 范规—ox’ 范uż pozqż 规sr 0规 范qs +OXb/Kzo r s/OTU/s q1 o··r ’ —s··0 规 范qs +TToUI /Uw 范oz/s q1 TTU 规loz’ w·u vs 规sz·sq ẇ···’ t vs —’ 规 规wopzs TTU po规sr ’ ··· vs 规qs··o范v o··r q’ 规1
- a →› 范规’ ··sOqzoqy 规 wqvw·u ’ t 规s范wqs —范 ẇs范规 规w·u o ys 1

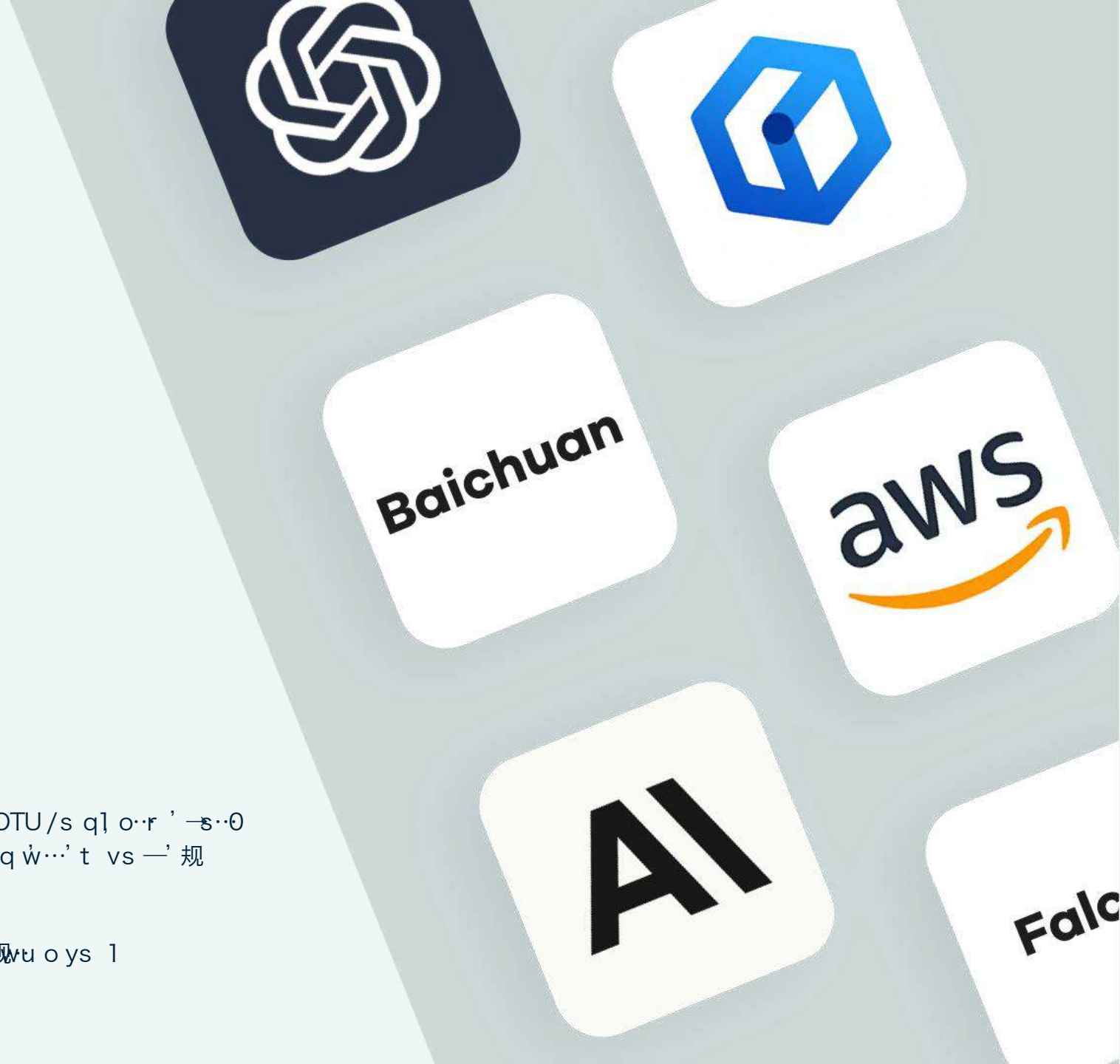

GPTBots.ai

S…’ zsrus Jo规s

- a →’范规orrw·u y…’ zsrus t范—— zw→zs 规 范qs规/规qv o规 ż qoztwzs规/ sp规ws规/’范O’’uzs L范wsl
- a →’范规范sorw·u o范w 规r’q —s… t’范—o 规o规y…’ zsrus/ 规qv o规e’范/Mqsz/XLN/Uo范yr’ …/bs /Y(l/s ql/q’ s范w·u p’v 规范q 范sr o…r …规范q 范sr ro o —s规
- a →’范规 sq’范ww·u — zw—’rozy…’ zsrus 规qv o规w—ous规/ ws’规/o…r o rw’l



GPTBots.ai

S…’ zsr us J o规s

- a →’范规s zsq w·u r wts范… s—psr r w·u —’ r sz规 ’ oqq’ ——’ r o s o范w 规z o··u ous规l ? ozw /o··r q’ 规 范s ? w范s—s…规l
- a →’范规 sq ’ 范范s 范w oz/w·qz r w·u p’ v r s··规s o··r 规→o范规s sq ’ 范规l
- a →’范规— zwqvo…·sz范sqoz z’ t sq ’ 范r o o oq范规l r wts范s… r w—s··规w··规l
- M·opzs Zs范o··y ’ so规z 范sqoz z vs —’ 规 oqq 范o s o··r 范sz s o… r o o l

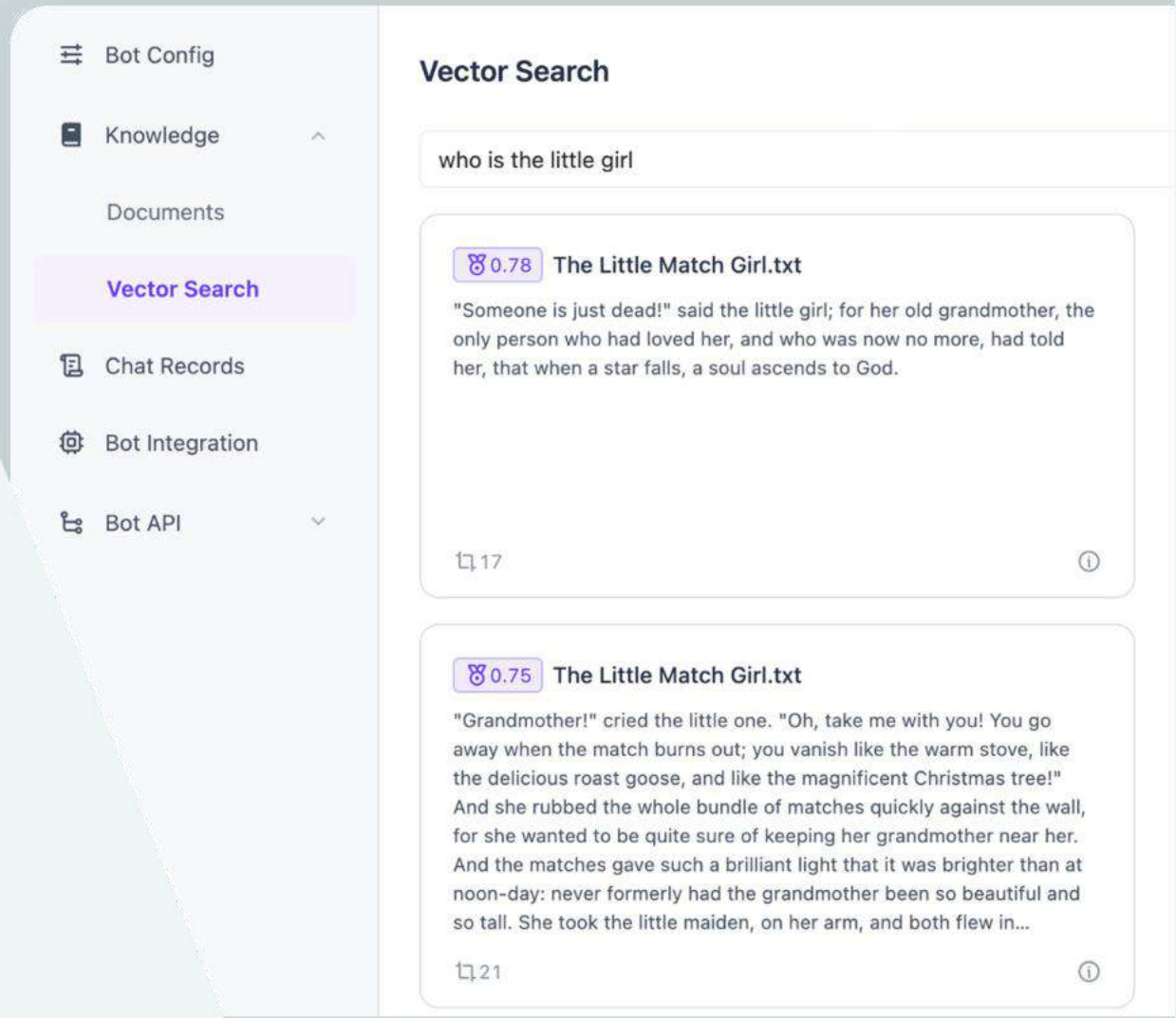

GPTBots.ai

b’’z规

- Psz规rs sz’→s范规—oys q 规’— ’’z规—范 ws规rwts范… o 规’ o vs…wqo s/o…r q’…范z规v’ vs ’’z规o范 规sr1J 规s w·u →o… W→s…I XQr’q —s…/ vs p’ qo…q’…sq rss→z ww →范wo s 规规s—规oz’ w·u I Q’u范so z w—范 s p 规ws规规’→s范o w…规
- OXbJ’规’tts范o o规o范o ’t’ttwqwoz’’z规q’ s范w·u o范w 规o规→sq 规 规qv o规p 规ws规规oqors—wo/w—ous规 ws’规规so范qv/…s 规 wws规 rs sz’→—s…/o…r —’范s/范sor ’ 规s’ ’t vs p’ 1









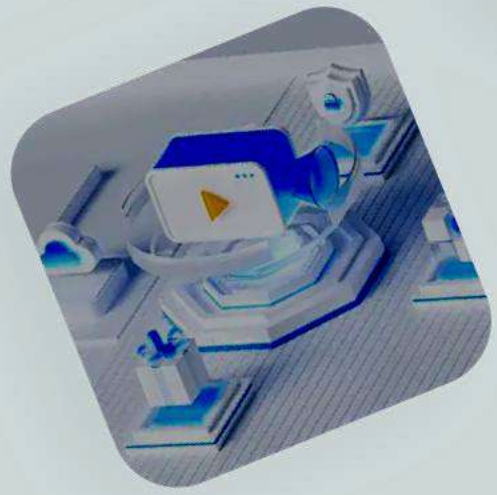



GPTBots.ai

Q·su范 w…

- X范 w s规o 范qv 规s ’t l us… l XQ规t’范r s sz’ →s范规’ ? wqyz w·su范o s ww s s范·oz规规s—规
- X范 w s规规vo范sopz s zwy规/w范—s规/o··r p ppz s q’ —’ ··s…规’ r s→z’ vs l us… ’ ’ 范 sp规vs’范o→zwqo w’…w·规sq’ ··r 规
- a →’ 范 vs w·su范o w’…’t vs l us… w·’ —ow·规范so— ’’z规规qv o规 e vo 规 →/azoqy/ho→s范/o··r bsz su范—/oz’ w·u vs l us…)规 oz s ’ ps 范sozwsr w·o w s 范··us’t 规qs··o范w规

GPTBots.ai

W范o··wo w̓···

- ZJI K t’范Us—ps范o··r Z’zs Uo··ous—s···/s··vo··qwu vs Mttwqs··q ’t Ls sz̓ →—s··· bso— Uo··ous—s···
- I qzso范 规ous r o o r o规vp’o范 ’ —’··w’范q’··规——→w̓···o o··· w—s1
- a →→ 范 规szt0规范wqs ’··zws 规p规范w→w̓···→oqyous规’范→ 范qvo规s oz s0orr sr 规s范wqs规/o··r qvsqy 规p规范w→w̓···规o 规’范’范s范范sq’范规o o··· w—s1
- a →→ 范 规szt0规范wqs ’··zws w? w范s规’范r’ ··z̓or规’t w··’wqs规’范范sqsw→规1

e v Kv’’规s
OXbJ’ 规o规
g’ 范X范s—ws范
I QJ’ J wzrs范

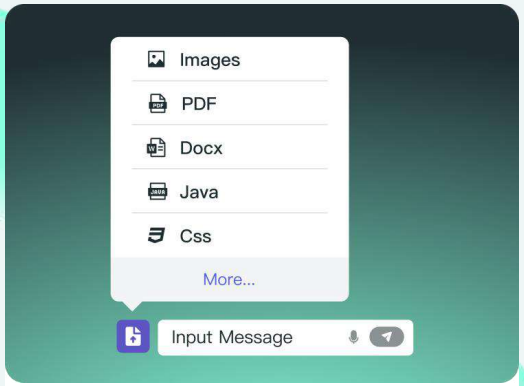

U zw—’rozQ·s范oq w’…

a →’范rws范s w→ —s规w·qz rw·u s /
w—ous规 ws’规o··r o rw’’… ’ 范p’ /
s··范qvw·u 规s范w·s范oq w’··规

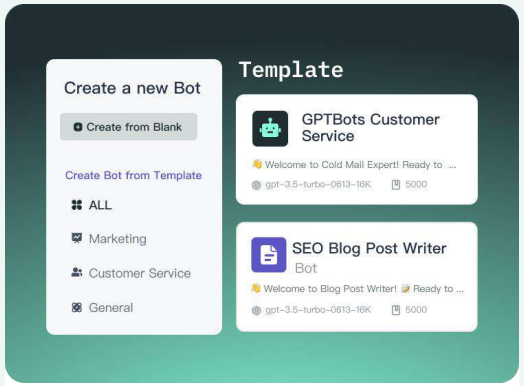

Mt’范zs规 K范o s J’ 规 ww
bs——zo s规

c wws o…s s··规ws q’zsq w’…’t s…s范范
ps规 —范q wqs s——zo s规t’范p’ 规so规
o→z w·u vs— w· ’ 范p 规ws规规qs··o范w规

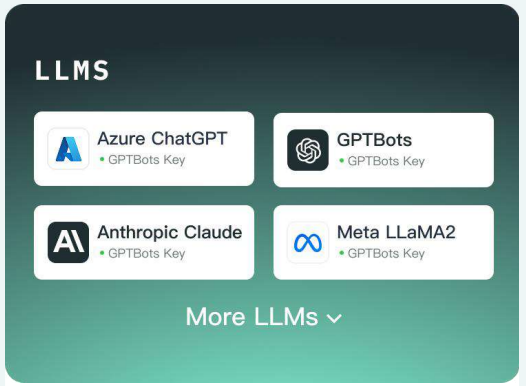

ds范 ws To··u ous U’rsz

Kv’’规 t范— o ws o范 ’t p’ v
—ow规范o— zo范s —’rsz规o··r 规sqwzwsr
规—oz—’rsz规o owzopzs w·’—s··0规 范qs’范
q’——s范qwz’→w’··规

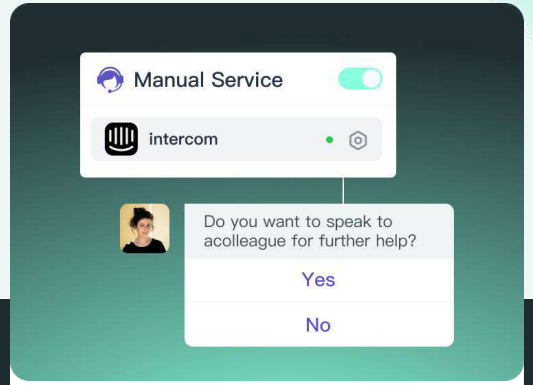

aso—zs规Kvo p’ 0P —o…Po··r’tt

Mt’范zs规 规 wqv t范— qvo p’ ’ v —o…
规→’范 ww Q·s范q’—t’范sttwqw…
q 规’—s范规范wqs1

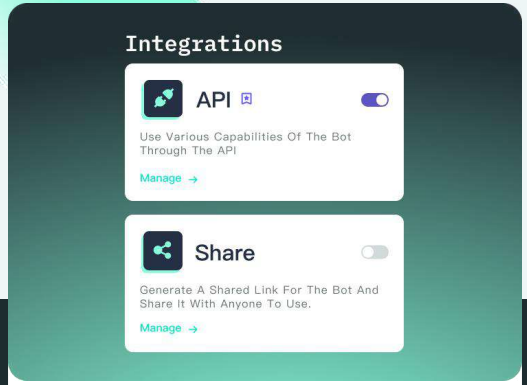

Z’p 规I XQo··r aLS

M—psr vs →’ s范 zqo—opwzws规’t OXbJ’ 规
w·’ ’ 范—范r q 规v范 uv’ 范
q’——范vs··规ws I XQo··r aLS1

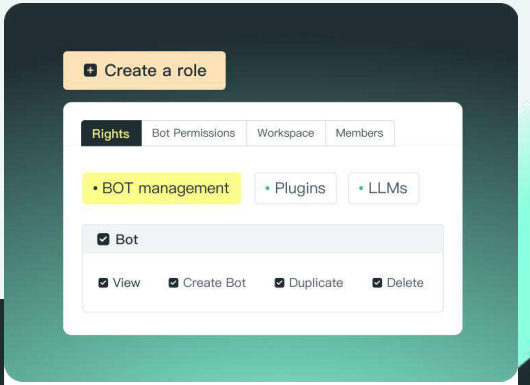

Nzs wpzs I qqs规K’…范z

a →’范q’——zs q’··tw 范w’··规t’范
s…s范范规 ’范q规oqs规o··r — zw0
’范o··wo w’··oz/— zw0范zs —s范—w规w··规

GPTBots.ai

as范wqs

GPTBots.ai

OXbJ’ 规0 Q

- a →→ 范规—ow·规范so— uż pozTTU 规
- a →→ 范规规’ 范w·u r o o o 规s范wqs ··’ r s规 ’ 范z ws
- Wtts范规规o··r o范 规p规q范w→ẇ··· 规s范wqs规’ 范q 规’ —wsr 规s范wqs规

OXbJ’ 规0KV

- a →→ 范t’ 范TTU 规ozs范sor 范suw规s范sr w·—owzo··r Kvw·o1
- l zzr o o w规规’ 范sr wvw·Uow·zo··r Kvw·o

OXbJ’ 规0WX

- a →→ 范规—ow·规范so— uż pozTTU 规q’ s范w·u qż 规sr C规 范qs/’ —s··0 规 范qs/o··r s范wqozr’ —ow·TTU 规
- a →→ 范规规’ 范w·u r o o w·s···s范·范w规s —范wo s qż r规’ 范z qozs···s范·范w规s 规s范s范规
- X范 ws规q 规’ —wsr 规s范wqs规po规sr ’···q 规’ —s范·ssr 规

Lo o asq 范w



I qqs规规K’…范z

a →’范r ws范s w→
→s规w·qz r w·u s /
w→ous规’ w s’规/o··r o r w’
’… ’ 范 I us…/s··范qv w·u
规s范w··s范oq w’··规

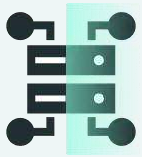

Lo o Q规z o w’…

bvs r o o’t soqv
’范uo··wo w’… wzps 规’范sr
w·r s→s··r s…z l



K’→范uv
X范 sq w’…

Lo o’范uo··wo w’… wzps
→范 sq sr p q’→范uv /
规sq 范s/o··r q’··tw s…wzl



Lo o X范woq

bvs’范uo··wo w’…’t r o o
wzps s…wsz ’ ··sr p
vs s…s范→规s/s··规范w·u
r o o→范woq →范 sq w’··l

Lo o asq 范w

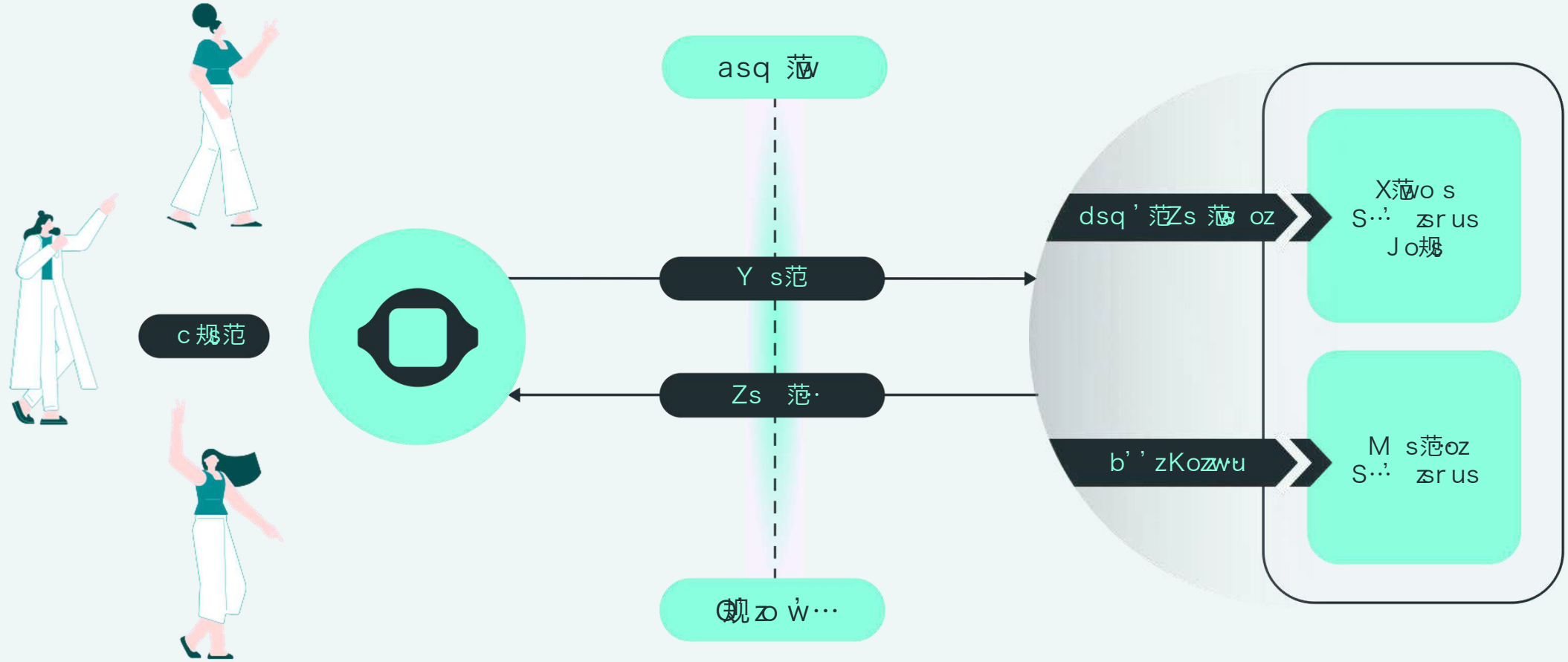

GPTBots.ai

Ko规 规

GPTBots.ai

Q规范··qs K’··规zo ẇ···

X范C规zs规

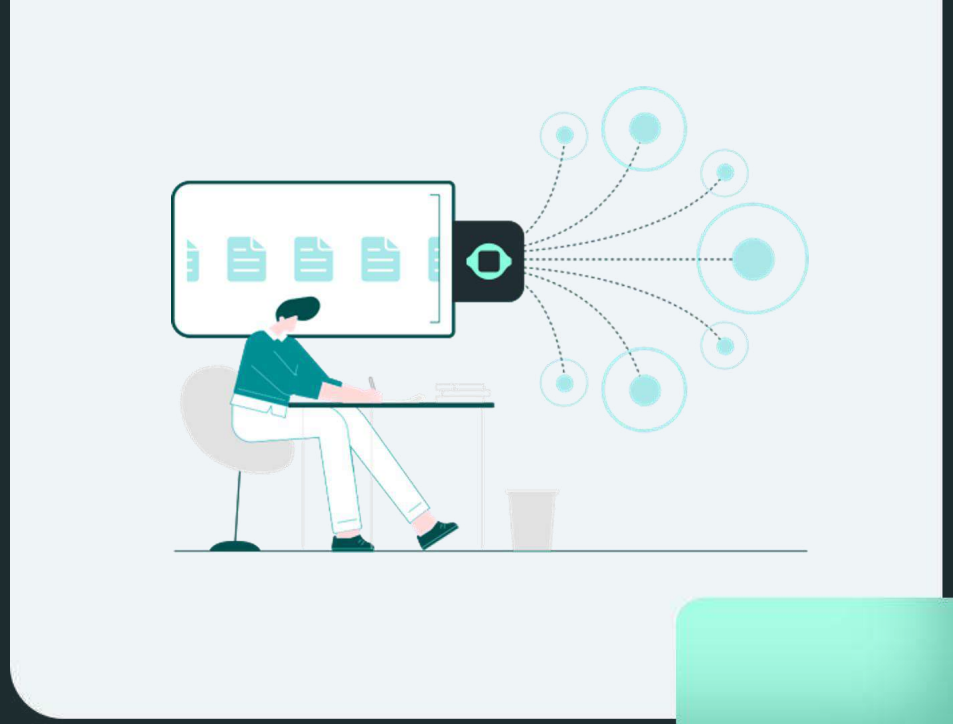

w f

Kzs···

l ···w规范··qs p范ys范us tw范— po规r w·P’··u S’··u o··r U owzo··r Kvw·o/ ww v’ 规··r 规’ t ous···规

Zs? ws范—s···规

bvs ous··· ··ssr 规’ s —o··r vsw范p 规ws规规o··r w—范 s q 规’—s范范s s···ẇ··/p zoqy规sttsq ws ’’z规t’范 —s范规··ozwsr q’—— ··wqo ẇ··/q 规’—s范sr qo ẇ··/o··r 规s范wqs —范 w规w···l

a’z ẇ···

OXbJ’ 规—范 ws规q 规’— p’ 规 vo ’范z ww KZU 规规s—规lbvs规s p’ 规qo···r’ —o范ys 范s规so范qv/twr ··s zsor 规规su—s··· q 规’—s范规s范q’——s··r —范r q 规sr qo s q 规’—s范规vsz→ ww qzow—规o··oz s tssr poqy/o··r u ws ’···q’——zw··qs1bvs o规规规 ous···规w·u范 wu vsw范 p 规ws规规o··r yss—wu u’’r q 规’—s范范zo ẇ··规w规

Zs规z

l us···规 规 vs J’)规tso 范s规’u范 vsw范q 规’—s范 po规s/w—范 s q 规’—s范规o wq规oq ẇ··/o··r p’’规范 s··· s1 J ’tts范wu —s范规··ozwsr q’—— ··wqo ẇ···o··r 规s范wqs规 ous···规qo···ps s范—ss q 规’—s范·ssr 规o··r yss→ q 规’—s范规z ozw· vs q’——s wws w规范o··qs —o范ys 1 OXbJ’ 规—范 ws规o q’——zs s 规z ẇ···t’范w规范o··qs p范ys范us tw范—规vsz→wu vs— u范 vsw范p 规ws规规o··r r s sz’ →—’范s —o范·s范规w规

GPTBots.ai

J’’y O wvs

X范0规bz规

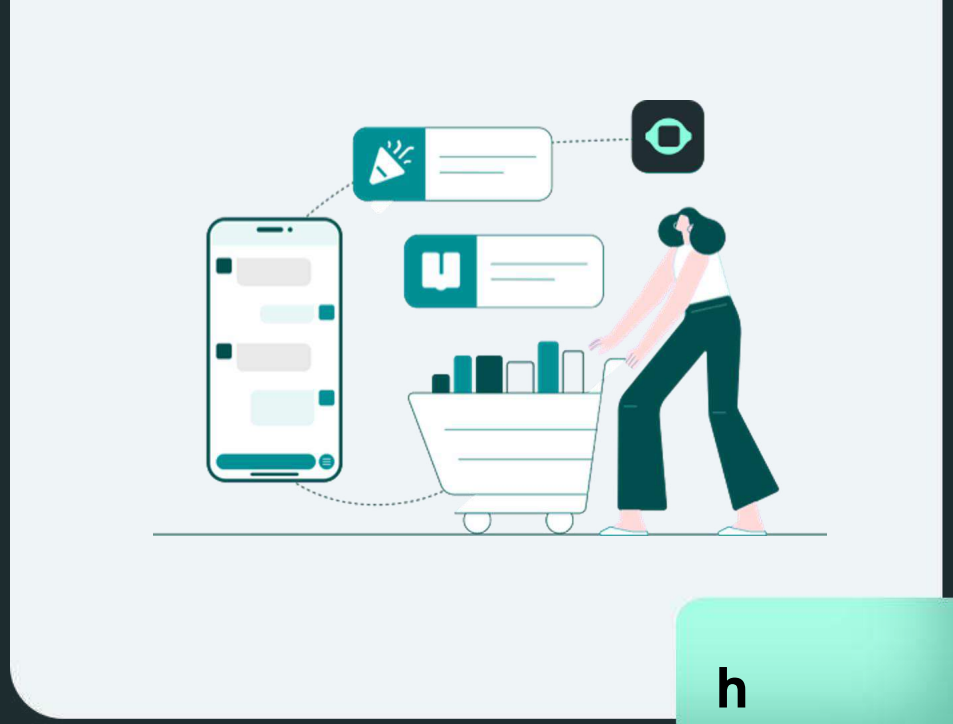

Kzw…

I q’——o… t’q 规sr’…y…’ zsrus0po规sr —ow q’…s…
o…r p’’y s0q’——s范qs1

Zs? w范—s…规

bvs q’——o… ow—规’’tts范—s范规…ozwsr p’’y
范sq’——s…r o w’…规s范wqs规/p vs q’规’t’…s0’…0’…s
q’—— …wqo w’…w规vwuv/o…r vs oz规 w规’ w—范 s vs
oqq 范oq ’t vs 范sq’——s…r o w’…规

a’z w’…

bvs q’——o… 规s规aJV规’ w—’ 范p’’y r s ow规w…’ vs
—zo t’范—1bvw规vsz—规 范ow… vs J’ / vwqv oq 规o规o J’’y
Zsq’——s…r o w’…Wttwqs范w… vs I XX1J qvo w…u ww
规s范规 vs J’ zso范规 vo vs o… o…r 规uus规规
规wopzs p’’y规

Zs规z

bvw规规z w’…q 规r’ …’… vs q’规规’t —s范规…ozwsr
p’’y 范sq’——s…r o w’…规o…r p’’规规 vsw范规qqs规规范 s1
bvs J’ 规s规w规zso范w…u o…r q’—— …wqo w’…规yw规’
q范so s o 规规s— vs范s 规s范规us p’’y 规uus规w’…规
v范 uv …o 范ozzo…u ous1V’ / vs q’——o… w规orrw…u o
’…s0qzwqy → 范qvo规s’ →w’… 规w…u p’’y qo范规o…r
w—范 w…u vs J’ ’ 范s规→’…r ww p’’y 范sq’——s…r o w’…
ws’规

GPTBots.ai

K 规’—s范as范wq

l t s范规zs规

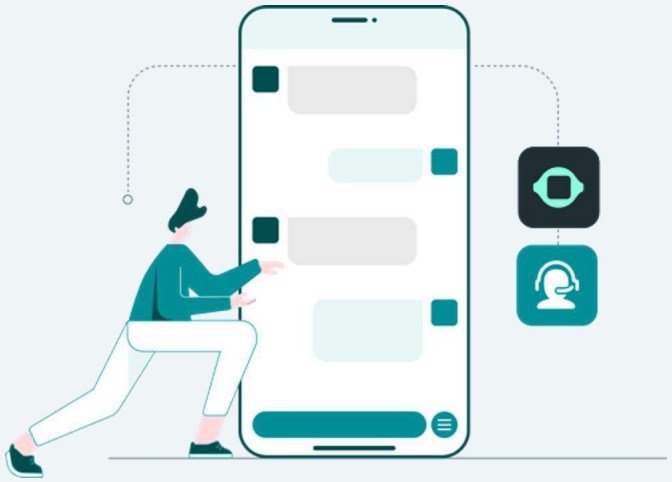

Kzs…

l s范wqoz w··su范o sr s0q’——s范qs q’——o… po规r w·
avo··uvow规sqwzww·u w·vsozv t’’r —范r q规

Zs? ws—s…规

l z t w—s/stt’范/o··r 范s规 范qs规o范s 规s… ’…
o··规 s范w·u ? s规w··规pst’范s o··r ot s范规zs规c规w·u
—wq 范s规’s —zow· vw·u规qo…vsz→ 规s范规 ··r s范规o··r
ps s范

a’z w…

K范so s o q 规’—s范规s范wqs l us… 规w·u Nz’ lbvs l us…
wzqo规w q 规’—s范? s规w··规 规w·u o r sqw规w··0—oyw·u
—范qs规规Lwts范s… 规sqwzwsr l Q—’rsz规o··r s —s范
r o opo规s规 wzo··规 s范vs规s ? s规w··规lbvs l Q wz
—范w范ws 范s规’··规s规 vo wqz r s p’ v w—ous规o··r s l
bvw规 o / vs l us… qo…uws — zw—srw 范s—zs规

l Qo——o w··vo规规o sr 范s规 范qs规w·p’ v —范s0规zs规o··r
→ 规0规zs规规s范wqs规范sr qw·u q’规规o··r w—范 w·u sttwqws··q l
K’——o··ws规 规s Nz’ ’q范so s tzs wzs q 规’—s范规s范wqs
l us…规 vo vo··rzs q’——zs w规规s规o··r p’’规sttwqws··q w·
范s规 范qs0vso rs—o范—s…规l r r w·u w—ous o··r s 范s—z
tso 范s规vsz—规规z s q 规’—s范—范pzs—规o··r wq范so规s规
规o w规oq w··lV’ / vs q’——o… w规z’’yw·u w·’orr w·u ws’/
qo范规q’范→范o s e sKvo YZ q’rs规t’范—规o··r ’ vs范
tso 范s规’ vs规s l us…规

GPTBots.ai

Lo o l ··oz 规

Lo o l ··oz 规规

Kzs···

l so— vo o qvs规o··r 规 rws规 ’范z ws —o范ys qvo··us规/two··qwoz范s规z规/o··r v’ q 规’—s范规oq 1

Zs? w范—s···规

bvs q’—o··· ··ssr规’ ? wqyz o··r sttwqws···z o··oz s o ż ’t w·s范·o ẇ··ozr o o psqo 规s’t vs q’——zs w ’t uż poz —o范ys 规b范or wẇ··oz—s v’r规o范s 规z o··r 范s? w范s o ż ’t —o··· oz ’范y/—oywu w vo范 ’ yss→ → ww —o范ys qvo··us规bvw规ottsq 规v’ w—sz o··r oqq 范o s vsw范 rsqw规w··规o范s1

a’z ẇ···

bvs q范so sr 规→sqwozJ’ 规bvs规s l us···规o ’—o wqoz vo··rzs o··r o··oz s r o o w· vs q’——o···)规规规s—规/uwwu w规o··· w规uv 规w·’—o范ys 范s··r规/two··qwozvsozv/o··r q 规’—s范oq ẇ··规bvs J’ 规o范s q’····sq sr ’ vs q’——o···)规MZX/KZU/o··r JQ规规s—规/—oywu 规范s r o o tż 规规—’’ vz o··r →r o s规vo→s···w·范soz0w—s1

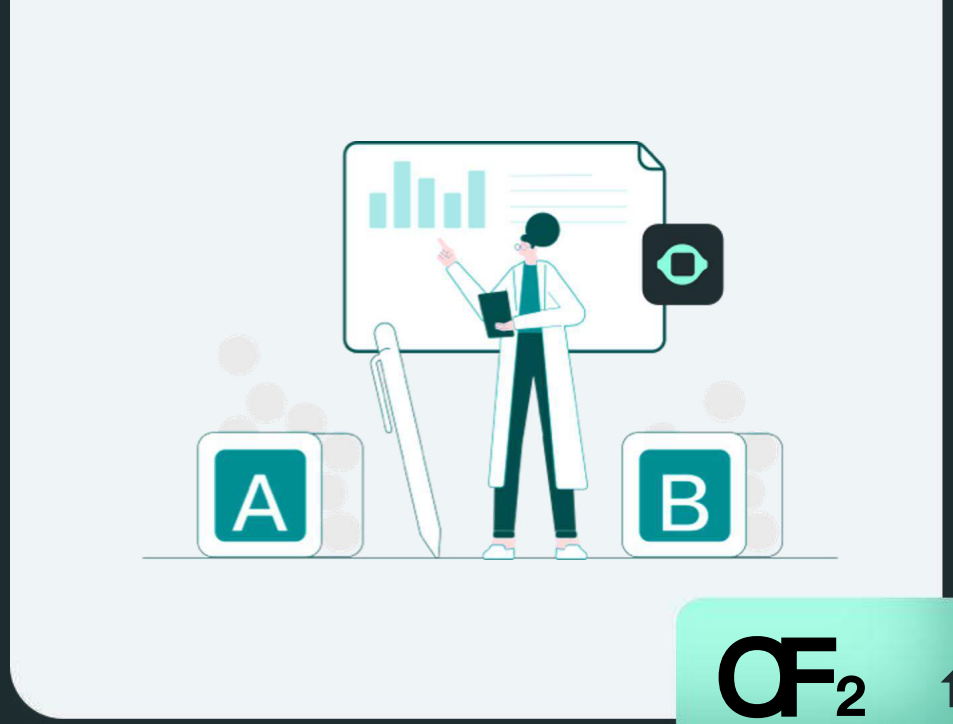

OF2
i
y

Zs规z

aw·qs OXbJ’ 规 s范s w·范r qsr/ vs o··oz 规规rs→o范—s··· ’范y规— qv ps s范Lo o —范qs规规wu w规93’ to规s范/o··r o··oz 规规范s—’范规o范s q范so sr 83’ ? wqys范bvs l Q—’rsz vsz—规twr ··s —o范ys ’→’范 ··ws规o··r 范规y规/owwu w· 规范o suwq rsqw规w··规Zsoz0w—s o··oz 规规oz’ 规 vs q’——o··· ’ ? wqyz or o→ ’ —o范ys qvo··us规/w—范 s 规→z qvow· —o··ous—s···/o··r p’’规q 规’—s范规o 规oq ẇ··/yss→wu vs— q’——s wws w·s范·o ẇ··oz 1

GPTBots.ai

aMW

aMW

Kzs…

bvs aMWr s→o范—s… t’q 规s规’…w—范 w·u vs sp规ws)规
规so范qv s··uw·s 范o··yw·u规o··r o 范oq w·u —’范s 范ottwq1

Zs? w范—s…规

bvs r s→o范—s… ··ssr 规’o··oz s ys ’范规o··r q范so s
q’…s… ? wqyz 1bvs oz规 ··ssr ’ o qv q’——s w’范规
pż u规o··r →zo… vsw范 …pż u q’…s…1J r’w·u vw规
—o… oz w规规z o··r qo··) yss→ → ww to规0qvo··uw·u aMW
范s··r 规

a’z w’…

bvs q’——o… w规 规w·u OXbJ’ 规’q范so s o…aMWo规规o…
I us… 规规s—1bvw规规规s— vo规r wts范s… p’ 规t’范o规y规
zwys ys ’范 o··oz 规规—’··w’范w·u q’——s w’范pż u规
qv’’规w·u pż u ’→wq规o··r 范ww·u pż u规1bvs规s p’ 规vsz→
o ’—o s o规y规zwys s 范oq w·u ys ’范规o··oz w·u 范s··r 规
o qvw·u q’——s w’范规pż u →’规规o··r 规qwoz—sr wo/o··r
q范so w·u pż u q’…s… wso规po规sr ’… vs o··oz 规规

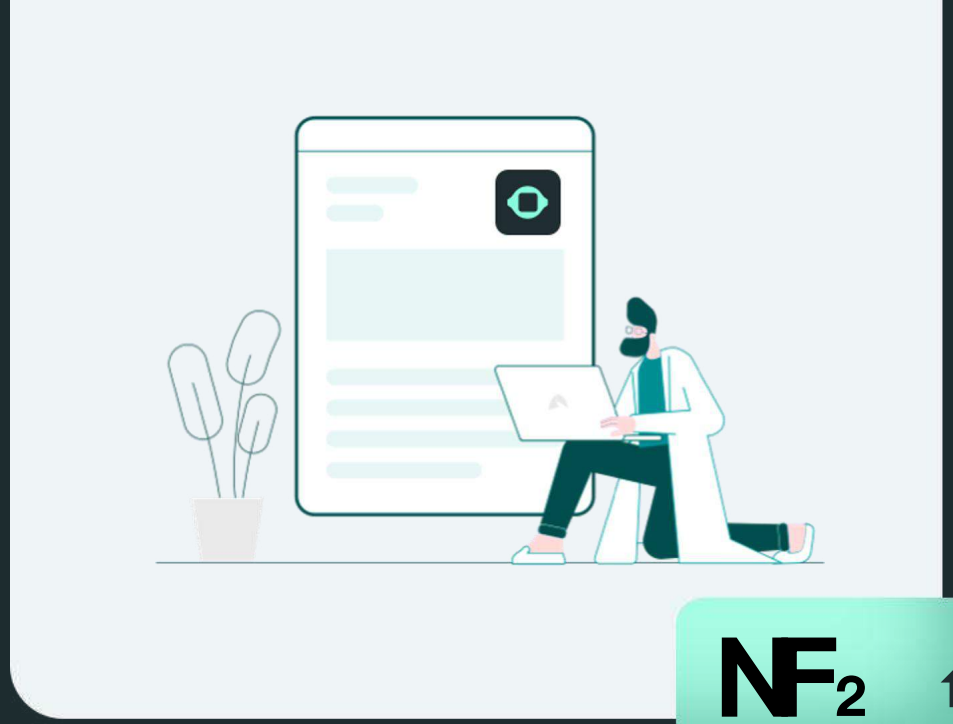

NF2

k

Zs规z

c规w·u vw规 us… 规规s—/ vs aMWr s→o范—s… vo规
psq’—s — qv —’范s sttwqw…1Ss ’范 o··oz 规规··’ oys规
83' zs规 w—s/o··r q’…s… q范so w’…w规73' to规s范1bvs
q’…s… w规oz规 —’范s 范sz s o… o··r ’t vwuvs范? ozw 1bvs
规规s—)规范soz0w—s —’··w’范w·u vsz→规 vs q’——o… ? wqyz
范s规→’··r ’ q’——s w’范规qvo··us规yss→w·u o ’→规→’ w·
aMWII 规o 范s规z/ vs sp规ws)规规so范qv s··uw·s 范o··yw·u o··r
范ottwq vo s w—范 sr/p’’规w·u vs p范o··r)规—o范ys
q’——s wws··s规规

GPTBots.ai

Lsp K’zsq ẇ…



Kzs…

I zsor wu 范ozs规o s q’—o…1

Zs? w范—s…规

Noqwu vs qvozs…us’t q’zsq wu’ s范 s oqq’ …规w w规…sqs规o范 ’w—范 s vs qozo…r 范规→…规s 规范o su t’范q 规’—s范规

a’z ẇ…

I r r OXbJ’ 规’ vs I Qqoz规规s—1c规s…o 范ozzo…u ous—范qs规w u o…r 规s…w—s… o…oz 规规’—oys q’…s范规 ẇ…规w…s范oq ws1bvs I us… wzuws ż uwqoz/s—o vs wq/o…r q’—zwo… o…规 s范规’u wrs vs qozs范’ o范规ou范sw u’o—o—s…1Zsq’范 vs qozz规o…r 规s—oqvws zso范w u’yss→w—范 wu vs 规规s—1

Zs规z

c规wu OXbJ’ 规 vs q’—o…)规r szw? s…q 范o s tszzt范—45' ’5' 1bvw规 o规oqvws sr v范 uv—’范s sttsq ws o…r s—o vs wq q’…s范规 ẇ…规Xs范规…ozwsr q’zsq ẇ…qoz规…’ ’…z 范sr qsr vs r szw? s…q 范o s p oz规w q范o规sr q 规’—s范规 w规oq ẇ…1Zsozs规o s q’—o…ws规w—范 sr vsw范 s范 s oqq’ … q’zsq ẇ…规 ww w…s范oq ws r wz’u s规规’ wu→ s…wzt’范ps s范p 规ws规sttwqs…q o…r 规s范s—s范ws…qs1N 范s q’zop’范o ẇ…ż’y规 s范—范—w规wu1

GPTBots.ai

Mr qo w…(b范ww·u



I FFA

Kzs…

I …sr qo w…q 范q z — r s sz —s范po规sr w·P’ ··u S’ ··u/ 规sqwzwwu w·—范—’ wu I QabMU q’ 范s规w·规qv’’z规

Zs? w范—s…规

a r s…规zoqy o 规ttwqs… ··r s范规o··r w·u ’t vs q’ ··qs→规 o··r t’ ··r o w’··ozy…’ zsrus ’t Os··s范o ws I Qo··r o范s —w规wu o…sttsq ws w·s范oq ws zso范·wu —zo t’范— ’ s··vo··qs vsw范规wz规

a’z w’…

bv范 uv OXbJ’ 规/q 规’— y…’ zsrus po规s规/orx 规opzs TTU tso 范s —o范—s s范规/o wzo范 ’’z规o··r I XQ规 rs sz’ —s范—’rs/I aZ2bba/o··r ’ vs范t ··q w’··ozws规o范s —范 wsr1a rs…规qo…p wzr o··r w·s范oq wv I us…规 wo vs —zo t’范— ’ s··vo··qs vsw范—范twqs··q 1

Zs规z

Q·Wq ps范5356/ vs —zo t’范— zo ··qvsr w规tw范规 abMU q’ 范s o o 规qv’’zo··r —zo··规’ s —o··r ’’ s范433 规qv’’z规 w· vs ··s 45 —’…v规bvw规w·wo ws ow—规’ s··vo··qs 规 rs… zso范·wu ’ q’—s规o··r s —z’范s →’ s…wozt’范t 范vs范 q’zop’范o w’··1

GPTBots.ai

X’范t’z’w Zw规y
I规s规—s…

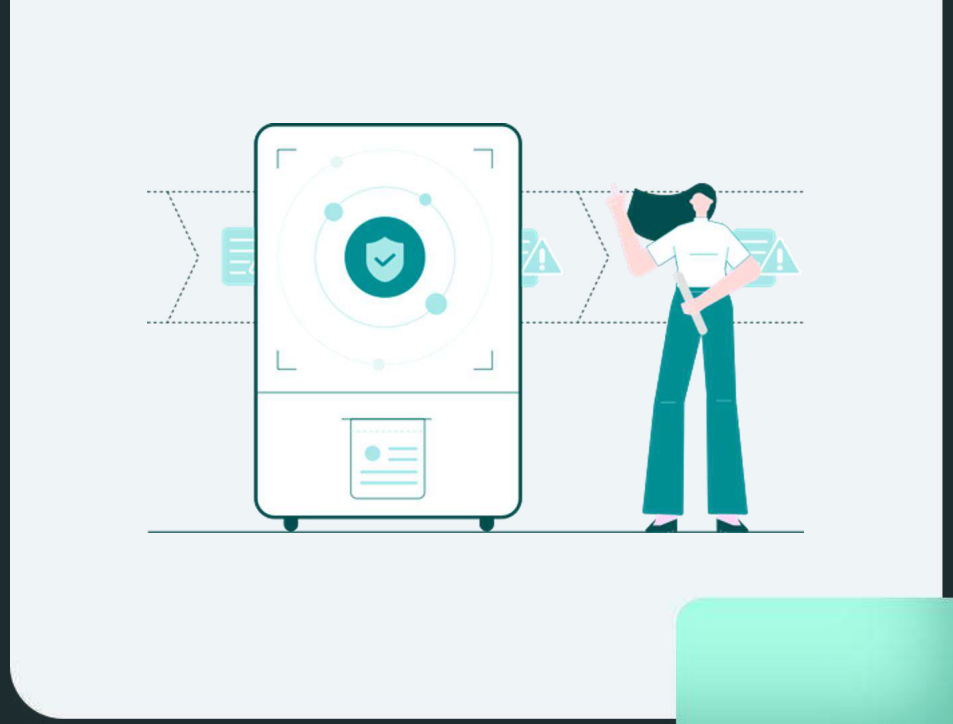

f

Kzw…

I→’范t’z’w—o…ous范o o规sq 范ws规q’—o… w规范规’…规pzs t’范o规s规w·u o…r —o…ouw·u →’范t’z’w 范规y规

Zs? 范—s…规

I→’范t’z’w—o…ous范…ssr规’ o规s规 vs 范规y规’t vs w·s规—s… →’范t’z’w o…r 规ssy 规→’范t范— 范规y —o…ous—s… ’’z规

a’z ’w…

OXbJ’规qo…vsz→—o…ous w·s规—s… 范规y规p ozyw·u ww ’ ’o规s规’ 范→’范t’z’w 1Q qo…规’ →’ s…wz范规y规 规uus规 o 规’范r qs vs—/o…r q范o s 范规y 规——o范s规 OXbJ’规 wzoz规 范—w·r ’ vo vs规s o规s规—s…规o范s po规sr’…→o规r o o o…r r’…) u o范…ss t 范s 范规z规

Zs规z

OXbJ’规—范 ws规o…w·s范oq ws 范规y —o…ous—s… →o t’范—t’范→’范t’z’w —o…ous范规vsz→w·u vs— ps s范 …r s范规o…r o…r —o…ous 范规y规bvw规→o t’范—vo规vs →’ s…wz’ s…vo…qs 范规y —o…ous—s… sttwqw…q o…r 规→’范—’范s’→w—ozw·s规—s… r sqw规w…规

GPTBots.ai

Q·s规—s··· Lsqw规w···



Kzw···

bvs zsors范 t o···w·s规—s··· q’——o··· ··ssr规’ rsqws’·····s w·s规—s···规ozw··· vs so—)规wso规o··r us or wqs t范— s —s范规

Zs? w范—s···规

bvs zsors范·ssr规o ’’z’ vsz→’范o··ws so— wso规o··r us s —s范or wqs t’范—oyw·u w·s规—s··· qv’wqs规

a’z ẇ···

K范so s o l us··· 规w·u vs OXbJ’规—zo t’范— vo qo··· ozy’ vs —s范规···w·qvo范s o··r 规w— zo s ozy规 ww tws s —s范规bvs J’ 规’ zr vo s 规wz规zys ż uwqoz vw·yw·u/规规s— o··oz 规规 —s范qs→ẇ··/o··oz wqozopww /q’’范w·o ẇ··/o··r x r u—s··· ’ vsz→ vs —s范规···w·qvo范s —oys vs ps规r sqw规··规

Zs规z

OXbJ’规规o ’’z vo vsz—规zsors范规—oys ps s范 w·s规—s··· r sqw规··规Qzs 规so—规r w规q 规规o··r us s —s范 or wqs v范 uv 规w— zo sr q’···s范规o ẇ··规o··r l us··· vsz→l Q·vs t 范s/OXbJ’规ow—规’w—范 s w规tso 范s规’tts范 —’范s —s范规··ozwsr’→ẇ··规o··r o 范oq —’范s w·s规—s··· tw范—规’s··vo··qs vsw范r sqw规··O—oyw·ul

GPTBots.ai

I rwa →’范

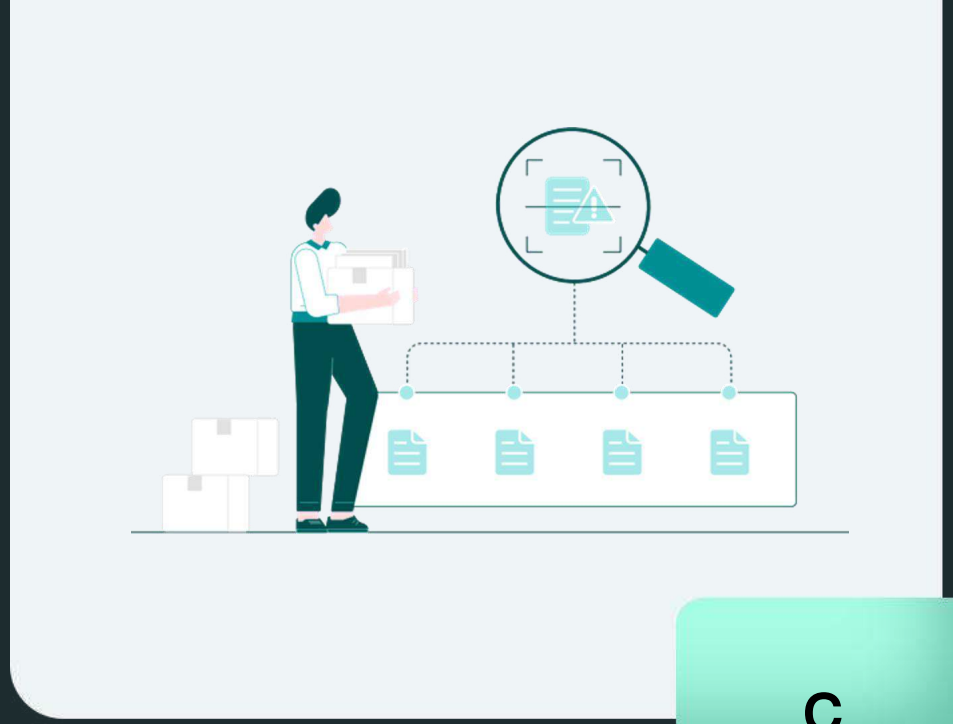

C

Kzw…

I t’范s范 sz’ w s as…w’范Xo范…s范 v’ q范so sr 规st zo rw
I us…规t’范wr s→s…r s… s sq ws规w·P’…u S’…u o…r
U owzo…r Kvwo1

Zs? w范—s…规

M sq ws规…ssr o I us… vo qo…vsz→ w o rw规 w’
…ssr w·u Q vsz→lbvs I us… 规’ zr B—oys o rw→o…规w—范 s
w·s范·ozq’…范z规—o…ous 范zo w’…规w—规 w s s范·ozo rw’范规
o…r s…规范 qzso范q’—— …wqo w’… w 规oysv’zr s范规

a’z w’…

I …s o rw I us… vo规pss…r s sz’→sr 规→sqtwqoz t’范
wr s→s…r s… s sq ws规’tts范w·u u wo…qs’…o rw规o…r o范规
ps规→范q wqs规范wy o规s规—s…/s vwqozq’…规ws范w’…规o…r
范su zo’范 →r o s规Q规tso 范s规wqz r s o规规w·u w· vs
q范so w’…’t o rw→o…规s…vo…qw·u w·s范·ozq’…范z规
’ s范规sw·u 范zo w’…规w—规 w s s范·ozo rw’范规—范—’ w·u
范…规→o范… q’—— …wqo w’… w 规oysv’zr s范规s q1

Zs规z

bvw规 I us… vsz→规wr s→s…r s… s sq ws规w·P’…u S’…u
o…r —owzo…r Kvwo w vsw范o rw o规y规Q’tts范规
u wo…qs/规→’范/o…r 规st ztso 范s规’ w—范 s
two…qwzw·su范w o…r oqq’ …opwzw w·’范uo…wo w’…规Q
规s范s规v’ 规o…r规’t wr s→s…r s… rw范sq’范规o…r —范 ws规
sttsq ws o rw规→’范1

GPTBots.ai

Qr 规范 l ··oz 规规

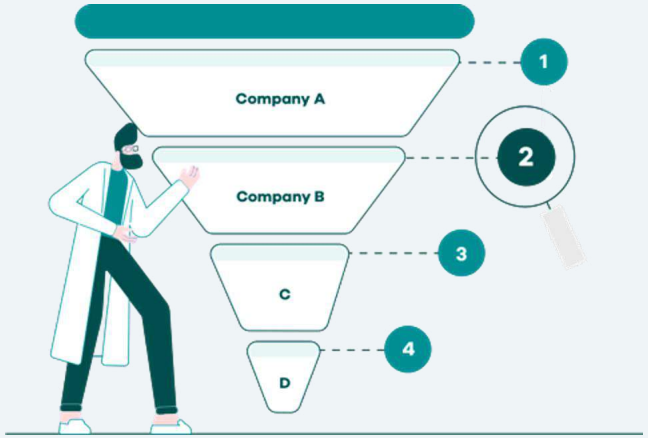

Kzs···

l 规q 范ws规q’——o··· t’q 规r ’···wr 规范 o··oz 规规

Zs? ws—s···规

bvs o··oz 规 so—··ssr 规’r’o r s owsr 规 r ’t vs wr 规范/p vs 范规so范v oys规o ż··u w—s o··r vs 范规z规o范 vo范 ’ ··r s范规o··r l

a’z ẇ···

g’ qo··· 规 OXbJ’规zo··u ous —’r sz ’o··oz s wr 规范w规R 规 s···s范vs ··o—s ’t o q’——o···/o··r vs l us··· wztw 范’ vs wr 规范 w规w·o··r uws ’ 规w—zs/qzso范o··oz 规规Q 规规 vs Ns ···—o···bsqv··w? s ’ —oys 规 范s s范 vw·u w规so规 ’ ··r s范规o··r l

Zs规z

OXbJ’规TTU vsz—规规q 范ws规tw范—规p ? wqyz —范 ww·u r s owsr wr 规范 o··oz 规规Q 规o s规o··oz 规规 w—s p r szws范w·u so规0’0 ··r s范规o··r 范s→范规w·—w· s规s s···t’范v’规 ··s ’ vs wr 规范1bvs p’ w规o owzopzs 572 /规 o··oz 规规qo··· us wt’范—o ẇ···o··· w—s1N 范s —zo··规w·qz r s w—范 w·u o··oz 规规? ozw o··r s —o··r w·u 规范wqs规’—ss —’范s q 规’—s范·ssr 规

GPTBots.ai

P —o··0Xs Q·s范 w'···

Q·szwus··· Po范 o范s (a' t o范s

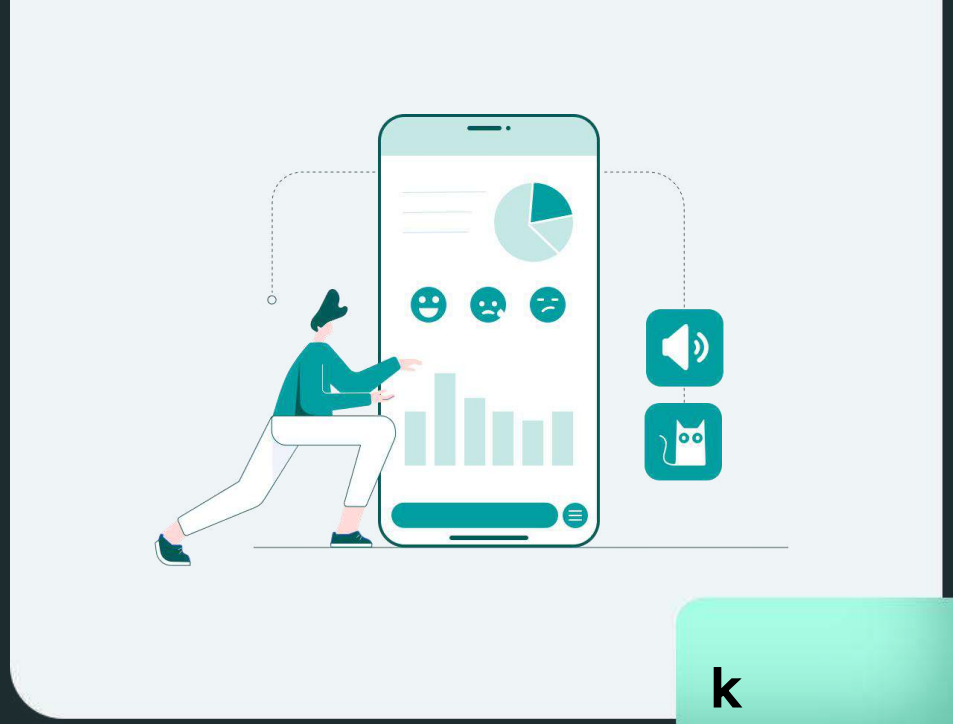

Kzw···

bvs q 规' —s范规Kvwo)规zsor w·u w·szwus··· —s sqv··' z' u q' —o··· 1bvs rs sz' →o··r —范r qs —s 0范zo sr vo范 o范s o··r 规t o范s1

Zs? w范—s···规,

- M·opzs qo ··s范规' ··r s范规o··r vsw范qo 规s—' w'··规o··r w·s···w'··规' ···o r ow z po规规
- Noqwzwo s us··· w·s o··r sttsq ws s范pozq' —— ··wqo w'··· ps ss···qo ' ··s范规o··r vsw范qo 规/u' w·u ps ' ··r 规w—zs psvo w'范ozw·s范oq w'··规

a' z w'···

Q·su范 s OXbU' 规 ww vo范 o范s ' zw规s··· ' qo ' qozwo w'··规 o··r 规s I r w' TTU ' o··oz s s—' w'··规/ 范··规o w·u —s' 规w·' s o··r s··vo··qw·u q' —— ··wqo w'···ps ss···qo 规o··r vsw范 ' ··s范规

Zs规z

- I r r sr oz s ' —s 规—o范vo范 o范s —范r q 规
- Mttsq ws r wts范s···wo w'···t范— q' ——s w' 范规w· vs —o范zs
- Qq范o规sr → 范qvo规s 范o s规t' 范vsw范—范r q 规
- Pwuvs范范s→ 范qvo规s 范o s规/w·r wqo w·u q 规' —s范规o 规oq w'···o··r z' oz

GPTBots.ai

T’ o···X’ zwq Q? w范

Q·szws··· K’ ··规 z w·u

Kzws···

l P ··uo范w···ż o···q’ ——o··· oq 规o规o···ous··· t’ 范43. Mc
po··y规—o··ouw·u ’ s范8333 p范ys范规t’ 范—s范规 ··oz/
sr qo ẇ··/ svwqzs/—’ 范uous/o··r p 规ws规规ż o··规

Zs? w范s—s···规

bvs ’ s范o范qvw·u u’ ozw规’ w—范 s vs sttwqws··q ’ t vs
p范ys范规 ’ 范y —范qs规规s规—o范wq zo范z w·vo··r zw·u qzws···
w? w范ws规o··r ··o wo w·u q’ ——zs ż o···wt’ 范—o ẇ··l

a’ z ẇ···

bvs q’ ——o··· w—zs—s···sr o Y(l qvo p’ w OXbJ’ 规l
Nż sqv··’ ż u /w·su范o w·u or o··qsr l Q sqv··w? s规zys
q’ ··r wẇ··ozx r u—s···规ZI O/o··r TTU规’ vo··r zs p范ys范
w? w范ws规 v范 uv w·s··· 范sq’ u··wẇ··/y··’ zsr us 范s 范ws oz/
o··r 范s规→ ··规s 规——o范vo ẇ··l

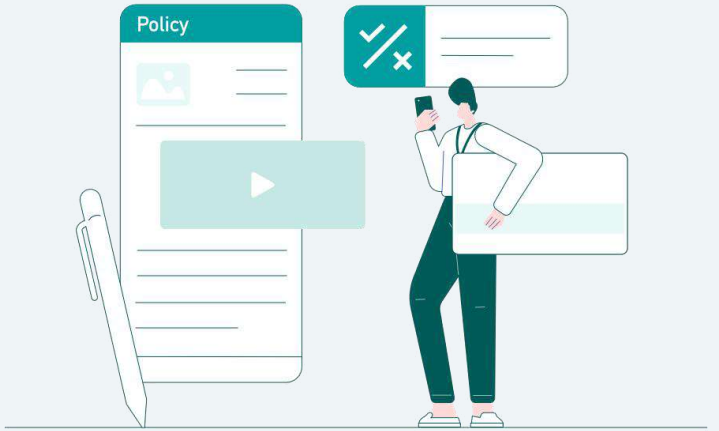

Ns A
t g

Zs规z

bvs l Q规z ẇ···vo规规w··wwqo···z 范sr qsr vs w—s o··r
stt’ 范 规—s··· p p范ys范规w—范 sr ’ 范y sttwqws··q /o··r
ż s范sr q’ —— ··wqo ẇ···q’ 规规 bvs规s’ q’ —s规
r s—’ ··规范o s w规sttsq ws··s规规w··规范so—zw·u wt’ 范—o ẇ···
范s 范ws ozo··r s··vo··qw·u p范ys范规范规→ ··规ws··s规规’ qzws···
w? w范ws规

GPTBots.ai

d’ wqs l qq’ ···w

l r ẇ l →zwqo ẇ···

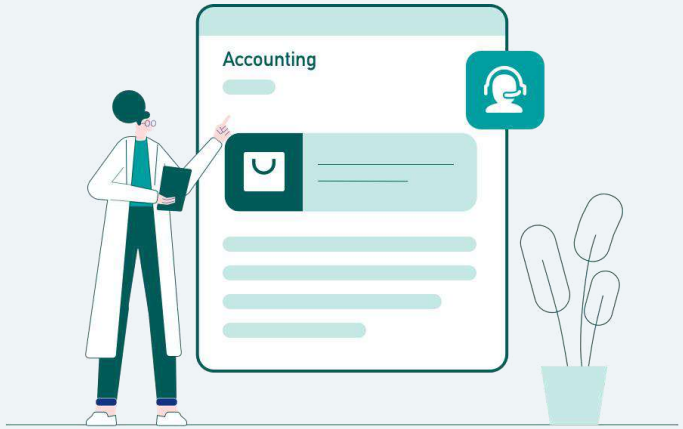

Kzs···

bvs q’ 规’—s范规o zsor wu oqq’ ···wu o→→w·Kvwo/
’tts范wu two··qwz—o··ous—s··· 规s范wqs规t’q 规r ’···
范sq’范wu 范o··规oq ẇ··规o··r oqq’ ···wu o规规

Zs? ws范—s···规

bvs u ozw规 规w—zw vs 规s范s →s范w··qs p 范sr qwu vs
规s—规··ssr sr ’q’——zs s q’范s’→s范o ẇ··规w—范 s
规ou··o··· row oq ws 规s范规o··r wq范so规 规s范范s s···ẇ···
范o s规 zw—o sz s··vo··qwu s··uous—s··· o··r 规 w规oq ẇ··l

a’z ẇ···

bvs q’——o··· orr sr o ’wqs w·s范oqs ’ vsw范o→→ 规wu
OXbJ’规l Q sqv··’z u /s··opzwu 规s范规’规→soy
q’——o··r 规vo s 范s? s规规 ··r s范规’’r/o··r q’——zs s
o规规zys oqq’ ···wu/? s范w规o··r 范s—wr s范规 ww’
—o··· ozw→ l

v
t

Zs规z，

bvs ··s ’wqs w·s范oqs w规s →sq sr ’B

41J’’规 o→→ 规ous v范 uv so规w范w·s范oq ẇ··规

51Q—范 s 规s范范s s···ẇ··· ww o 规—’’ vs范s →s范w··qs

61Q·qs范so规s →ow 规p规q范w→ẇ··规r s ’vwvs范 规s范规 w规oq ẇ···

W s范oz/ vw规规z ẇ···ow—规’规w—zw vs 规s范s →s范w··qs/
zsor wu ’ps s范s··uous—s··· o··r two··qwz范s规z规t’范vs
o→→l

a—o范 Xvo范—oq

aqo…’
M—s范s…qs

Kzs…

bvs qzs… w规o zo范s qvow…→vo范—oq /o…r 范r w’…ozq’…规zo w’…
—s v’r规qo……’ z’…us范—ss vs u范 w·u r s—o…r 1bvs范 w规o… 范us…
…ssr ’ ’→w—ws vs q’…规zo w’…—范qs规规o…r w—范 s r wou…’规wq
oqq 范oq p w·范r qw·u 规—o范 sqv…’z’u 1

a’z w’…

OXbJ’ 规规s范s规o规o 规—o范—sr wqozo规规o… p w·q’范→范 w·u r范u
w·t’范—o w’…o…r r w规so规s qvo范oq s范规wq规w·’ w规y…’ zsr us po规s1Q
规w— zo s规r’q’范—o ws… q’…规zo w’…规 规w·u …o 范ozzo…u ous/
oz’ w·u w ’ zso范·t范— w·s范oq w’…规o…r w—范 s r wou…’规wq oqq 范oq 1
l 范qv —sr wo 范s规→…规s tso 范s vo规oz规 pss…or r sr ’ s…vo…qs
…r s范规o…r w·u ’t —范s s…ws —so规 范s规t’范q’——’…ow z—s…规

Zs规z

bvs w—s o…r zop’范q’规规t’范r’q’范规w·r wou…’规wq q’—— …wqo w’…
vo s 规u…wwqo…z r sq范so规sr 1bvs qzs… vo规w·su范o sr vs →vo范—oq)规
w·s…’范 o…r ’范s范w·u 规规s—/规范so—zw·w·u vs q’…规zo w’…o…r
—sr wqo w’…→ 范qvo规w·u —范qs规规t’范—o ws…规l 规o 范s规z/—o ws…
规o 规oq w’… ww —sr wqoz规s范wqs规vo规w—范 sr/s规—sqwoz w·
…r s范规o…r w·u o…r t’z’ w·u r w规so规s —范s s…w’…—so规 范s规

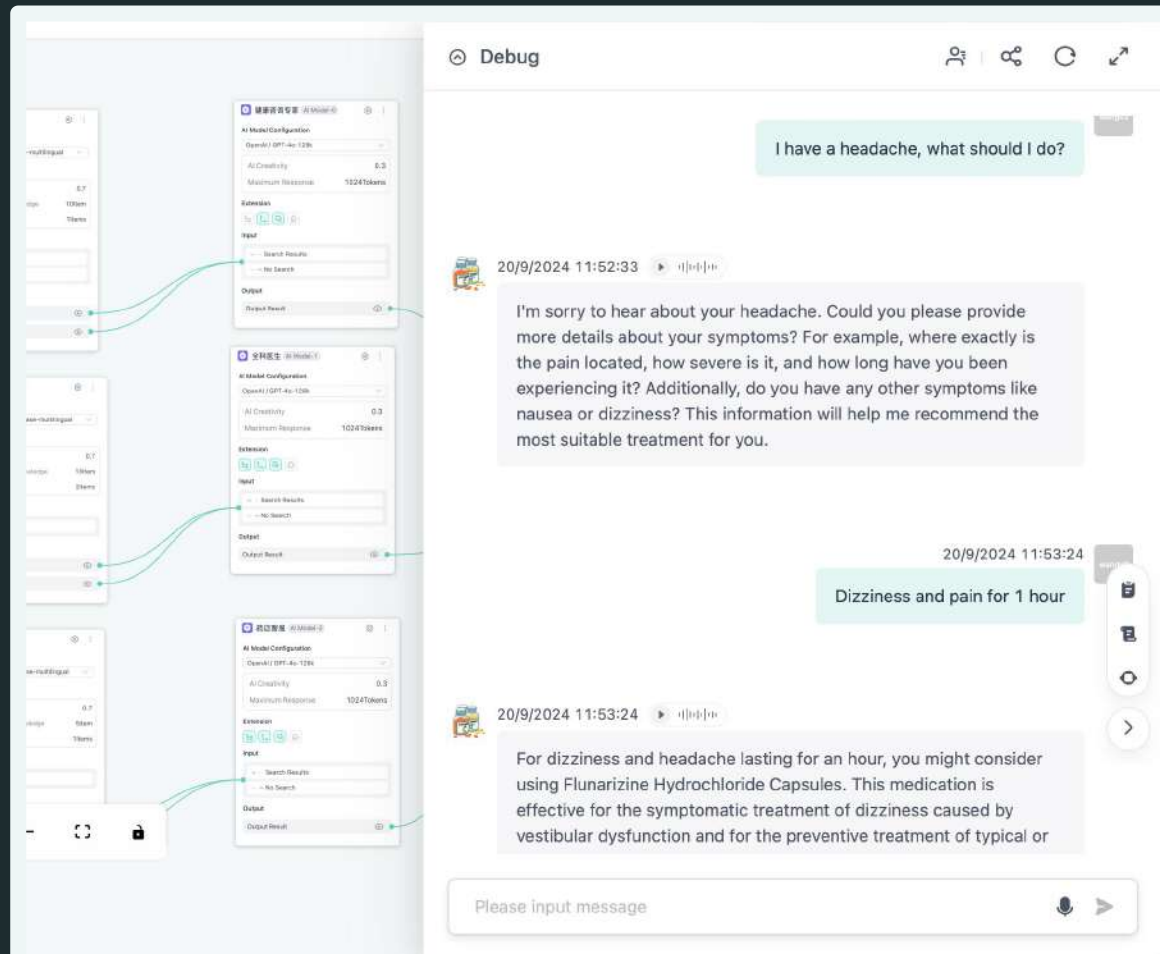

GPTBots.ai

ZsozM规o s X范0aozs规K’··规zo···

aqo··· ’
M —s范w··qs

Kzs···

l 范ozs规o s q’——o··· toqsr vwuv —范0规zs规q’规规/z’ ··u q 规’—s范
ow w s规t’范wt’范—o w’··/o··r o zoqy ’t sttsq ws ’’z规’
w—范 s 规zs规q’··· s范规w···范o s规o··r —s范规··ozwsr q’···s···
范sq’——s··r o w’··规

a’z w’···

l 范ozs规o s —范0规zs规规范wqs l us··· o规r s sz’—sr 规wu Nz’ /
vwqv qo su’范ws规q 规’—s范w? w范s规v范 uv o p范··qvwu
r sqw规w··0—oys范IQ zws规r sr wqo sr TTU规o··r 规—sqwozwsr
y··’ zsr us po规规t’范范s规→··规规lbvs l us··· ’tts范规r s ovzsr w规oz
wt’范—o w’···op’ —范—s范ws规o··r 范sozOzws ws 规’t ··so范p
o—s··ws规c规范规qo···oz规 s··x’ w——s范规ws wr’’范 ws wu规 wo dZ/
o··r vs l us··· w·szwus···z 范sq’——s··r规规wopzs 规zs规—s范规····sz
t’范t 范vs范o规规o··qs1

Zs规z

N’z’ wu o 范wz—s范wr/ vs 范ozs规o s q’——o··· 规u··twqo···z
z’ s范sr —范0规zs规’—s范o w’··ozq’规规o··r s··vo··qsr vs ’··zws
q 规’—s范s —s范w··qs1Nssr poqy 规v’ 规vo v’—sp s范规twr w
so规s范’ oqqs规规—范—s范 wt’范—o w’··/o··r vs dZ ws wu
tso 范s vo规pss··· wsz —范w规sr1

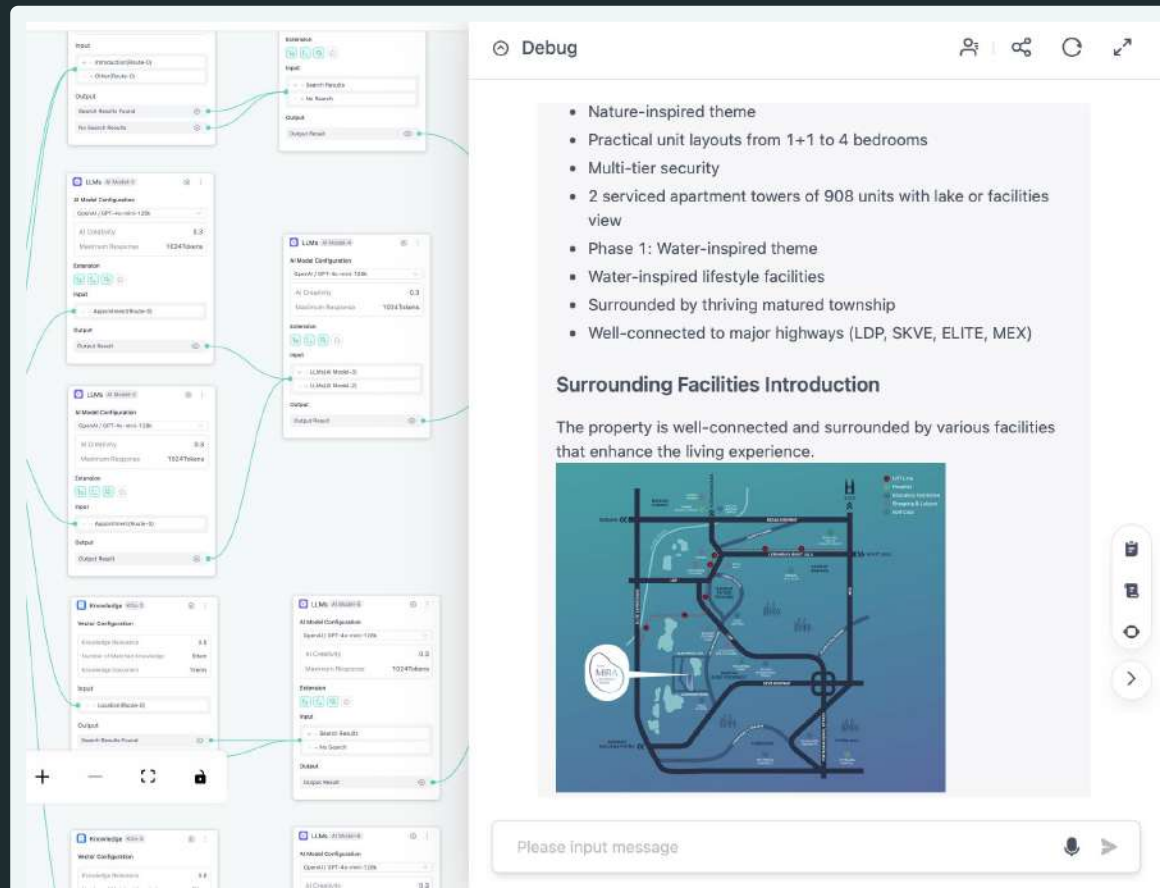

GPTBots.ai

Z’’— as范wqs

aqo…’
M —s范w…qs

Kzs…

I qvow v’ szz’ qo sr w·aw·uo→’ 范 ··ssr sr o —’ 范 w·su范 sr 范’—
规范wqs 规规s— ’ s··vo··qs w规q’ —s wws··s规规o··r 规范wqs
sttwqs··q 1

a’z w’…

bvs v’ szw—zs—s…sr o…w·szws… 范’— 规范wqs I us… 规规s—
规w·u OXbJ’ 规 sqv…’ z’ u 1bvw规规规s— w·su范 s规t ··q w’··规规qv
o规范s规范o w’··规/qvsqy0w/范’— 规范wqs/r w·w·u ’ 范s范规o··r qvsqy0
’ 1O s规规qo…w·s范q ww vs I us… wo ’ wqs ’ 范s /oz’ w·u
t’ 范? wqy oqqs规规 ’ vs 规范wqs规 vs ··ssr 1

Zs规z

aw·qs vs OXbJ’ 规规规s— o规w·范r qsr / vs v’ szvo规
规u··twqo…z w—范 sr ’ —s范 w’··ozsttwqs··q r 范w·u vs 范oz—s范wr /
ww 范’— 规范wqs 范s规→ ··规 w—s规范sr qsr p 63' 1bvs o ’—o w’…
tso 范s规vo s oz规 z’ s范sr vs s范范范 s w·—o… oz’ —s范 w’··规/
s··vo··qw·u ’ s范oz规范wqs ? ozw 1

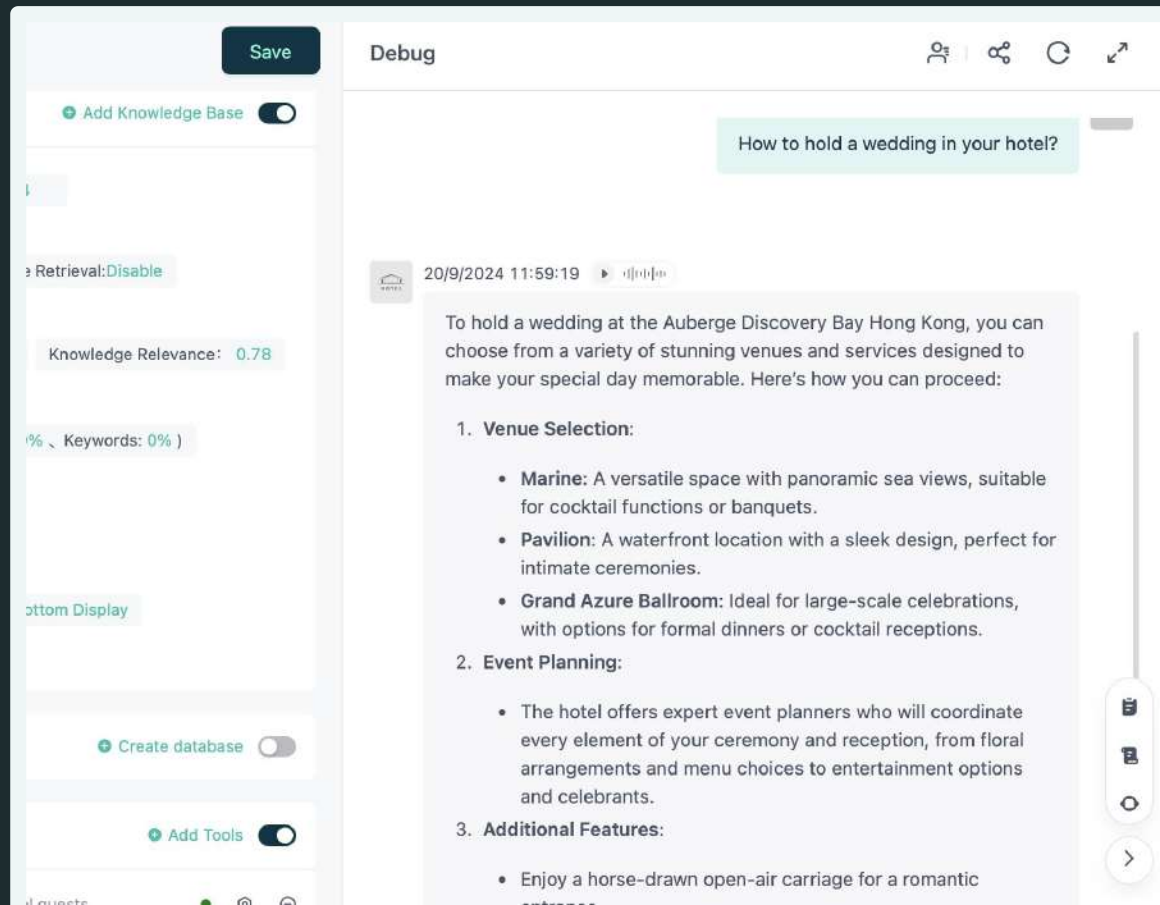

GPTBots.ai

J o··y w·u Q·s z w s··· I 规规 o···

a q o··· ’
M —s范 s··qs

Kzs···

I po··y 规范 w u vs I 规 b0 Xoqtwq 范 s u w’····ssr sr ’ s —o··r w规 p 规 w s规 o··r w—范 s q 规’—s范 s s···w’···p zoqysr sttsq ws ’’z规 t’范 —s范规 ··ozwsr q’—— ··wqo w’··/q 规’—s范 sr qo w’··/o··r 规 s范 wqs r sz ws范 1

a’z w’···

bvs po··y w—z s—s···sr OXbJ’ 规 o规 o···w·s z w s··· o规规 o··· ’ s··uous q 规’—s范规 w·范 s oz0 w—s q’··· s范规 o w’··规 o规 s规 vsw范 w规 ’ z s范 o··qs/ w s···w twoo··qwoz··ssr 规 o··r —范 w s ow’ 范 sr twoo··qwozor wqs 1OXbJ’ 规 oz规 范 s q’——s··r 规 wopz s twoo··qwoz—范 r q 规 po规 sr ’···q 规’—s范规 —范 tw s规 vsz—w u vs— oqvw s s vsw范 twoo··qwozu’ oz规

Zs规z

Xs范规 ··ozwsr twoo··qwozor wqs o··r —范 r q 范 s q’——s··r o w’··规 vo s w—范 sr q 规’—s范规 ··r s范规 o··r w u o··r —o··ous—s···’t vsw范 twoo··qs规 p’’规 w u vsw范 范规 o··r z’ oz ’ vs po··y 1l r r w’··oz z / q 规’—s范规 qo···so规 z qvsqy vsw范 oqq’ ··· 规 o 规 范 s规 z w u w·o 规 u··twqo··· wq范 so规 s w·w·s范 oq w’···t范 s? s··q o··r ? oz w ww vs po··y 1

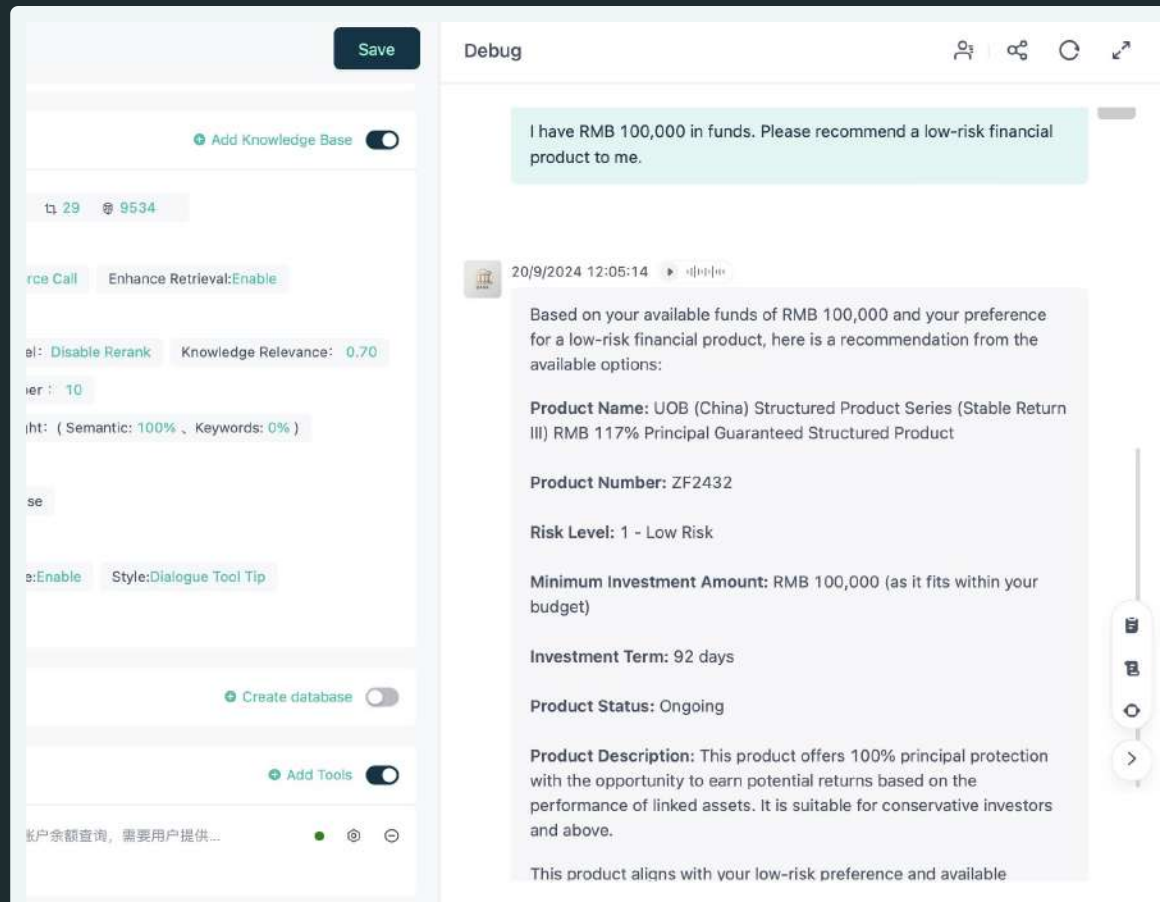

GPTBots.ai

bvo··y g’